

SINIESTRALIDAD LABORAL

Período octubre 2008 - septiembre 2009

Contenido

1. METODOLOGÍA
2. INFORME DE SINIESTRALIDAD
3. TABLAS Y GRÁFICOS
 - a. Accidentes de trabajo, población afiliada e índices de incidencia
 - b. Accidentes de trabajo por sector y gravedad
 - c. Índice de incidencia por sector y gravedad
 - d. Evolución anual de los índices de incidencia
 - e. Accidentes de trabajo e índices de incidencia por Comunidad Autónoma
 - f. Evolución anual de índices de incidencia por Comunidad Autónoma



MINISTERIO
DE TRABAJO
E INMIGRACIÓN



INSTITUTO NACIONAL
DE SEGURIDAD E HIGIENE
EN EL TRABAJO



OBSERVATORIO ESTATAL
DE CONDICIONES
DE TRABAJO



ACCIDENTES DE TRABAJO CON BAJA EN JORNADA DE TRABAJO
PERIODO INTERANUAL OCTUBRE 2008 – SEPTIEMBRE 2009
COMPARADO CON OCTUBRE 2007 – SEPTIEMBRE 2008

1.-METODOLOGÍA

El informe de evolución de la siniestralidad que el INSHT elabora **trimestralmente** se refiere a **períodos completos de doce meses**. De esta forma, analizando períodos temporales largos se compensan posibles fluctuaciones de los procedimientos administrativos que afectan al número de declaraciones de accidentes de trabajo y nada tienen que ver con modificaciones de las condiciones de trabajo. Ello también permite anular los efectos que sobre las cifras de determinados sectores de actividad pueden tener las variaciones estacionales de la actividad económica.

Los datos que se utilizan para elaborar este informe son los que se incluyen en la Estadística de Accidentes de Trabajo acumulada (datos de avance), publicación monográfica obtenida de fuentes administrativas. **Estos datos son provisionales y por tanto están sujetos a actualizaciones periódicas**. El dato definitivo consolidado es el que se publica de forma anual en el Anuario de Estadísticas Sociales y Laborales (MTIN).

Los datos ofrecidos en este informe están afectados por importantes modificaciones del sistema de notificación y extracción de la información que se resumen a continuación:

- A partir del 1 de enero de 2009 la clasificación de actividades utilizada es la vigente CNAE-2009, según establece el RD 475/2007.



- Los datos de avance facilitados por el MTIN, a partir de la publicación correspondiente a enero de 2009, se agregan en función de la fecha de baja médica en vez de la fecha de aceptación de la autoridad laboral. El efecto del cambio en la fecha de agregación de los datos es difícilmente cuantificable, debido a la interacción de éste, el resto de cambios del sistema y las variables de coyuntura económica actuales. Aún así, el INSHT ha intentado acotar la repercusión de este cambio, estimando que esta modificación puede estar produciendo, en este momento, un descenso en los datos globales de siniestralidad en torno al 6%.

Como la mayoría de modificaciones metodológicas que se introducen en los sistemas estadísticos, éstas afectarán en mayor o menor grado a la información elaborada durante el presente año, siendo previsible que dicho efecto desaparezca al consolidarse los cambios.

El análisis de la siniestralidad se realiza principalmente mediante el estudio del índice de incidencia (número de accidentes de trabajo por cada 100.000 trabajadores con las contingencias profesionales cubiertas) que permite relacionar el número de accidentes de trabajo con el número de trabajadores afiliados con las contingencias cubiertas por lo que es un sistema más ajustado de seguimiento de la siniestralidad laboral que las cifras absolutas de accidentes de trabajo.

Los datos se refieren al colectivo de trabajadores asalariados con cobertura de las contingencias de accidente de trabajo y enfermedad profesional, así como a los trabajadores autónomos que han optado por la cotización de dichas contingencias.



2.- INFORME DE SINIESTRALIDAD

COMENTARIO GENERAL

El índice de incidencia ¹ de los accidentes de trabajo totales baja un **-23,7%** y destaca el importante **descenso** en los **índices de incidencia de los accidentes de trabajo leves (-23,6%), graves (-27,2%) y mortales (-19,6%).**

ÍNDICE DE INCIDENCIA DE LOS ACCIDENTES DE TRABAJO POR SECTOR

Agrario: el índice de incidencia total disminuye respecto al periodo anterior considerado **(-11,7%)**, debido al descenso del índice de incidencia de accidentes de trabajo mortales (-25,3%), leves (-11,7%) y graves (-8,2%).

Industria: el índice de incidencia total disminuye respecto al periodo anterior considerado **(-25,2%)**, descienden también el índice de accidentes mortales en un -26,7%, el de leves (-25,2%) y el de graves (-24,6%).

Construcción: el índice de incidencia total desciende un **-24%**, y se registra una disminución en el índice de graves (-24,7%), leves (-24%) y mortales (-11,7%).

Servicios: el índice de incidencia total disminuye un **-17,6%**, con un descenso de la incidencia de los accidentes graves (-24,5%), leves (-17,5%) y mortales (-9,8%).

¹**Índice de incidencia:** nº de accidentes de trabajo por cada 100.000 trabajadores con las contingencias profesionales cubiertas.

Permite relacionar el número de accidentes de trabajo con el número de trabajadores afiliados con las contingencias cubiertas, por lo que es un sistema más ajustado de seguimiento de la siniestralidad laboral que las cifras absolutas de accidentes de trabajo.



NÚMERO DE ACCIDENTES DE TRABAJO OCURRIDOS

El número total de accidentes registrados durante los últimos 12 meses supone **una disminución** de un **-27,1%** con respecto al anterior período considerado. Se produce un **descenso de la población trabajadora** con la contingencia por accidente de trabajo cubierta en los mismos periodos de referencia de un **-4,5%**. Se produce un descenso global del número de accidentes **graves** del **-30,5%**, y **mortales** de un **-23,2%** en el período interanual considerado.

Por sectores de actividad

Agrario: disminuye **(-11,3%)** el número de accidentes de trabajo totales, los accidentes de trabajo graves disminuyen **-7,8%**, al igual que los mortales, un **-25%** en el sector. La población trabajadora con la contingencia por accidente de trabajo cubierta aumenta un **0,4%**.

Industria: disminuye el número de accidentes de trabajo totales **(-31,5%)**, disminuyendo el número de accidentes de trabajo graves un **-31%** y los mortales un **-33%**. La población trabajadora con la contingencia por accidente de trabajo cubierta disminuye un **-8,5%**.

Construcción: desciende el número de accidentes de trabajo totales **(-41,1%)**, disminuyen los accidentes de trabajo calificados de graves un **-41,6%** y disminuye el número de los accidentes mortales un **-31,5%**. El descenso de la población trabajadora en este sector es del **-22,4%**.

Servicios: desciende un **-18,4%** el número de accidentes de trabajo totales, disminuyen un **-25,3%** los graves y un **-10,7%**, los mortales. La población afiliada con la contingencia cubierta descendió un **-1%** entre los dos periodos considerados.



MINISTERIO
DE TRABAJO
E INMIGRACIÓN



INSTITUTO NACIONAL
DE SEGURIDAD E HIGIENE
EN EL TRABAJO



OBSERVATORIO ESTATAL
DE CONDICIONES
DE TRABAJO

ACCIDENTES DE TRABAJO, POBLACIÓN AFILIADA E ÍNDICES DE INCIDENCIA



VARIACIÓN DEL NÚMERO DE ACCIDENTES DE TRABAJO CON BAJA EN JORNADA DE TRABAJO Y LA POBLACIÓN AFILIADA
 Periodo: octubre 2008 - septiembre 2009 respecto a octubre 2007 - septiembre 2008

Fuente 2007, 2008 y 2009: Avance de estadísticas de accidentes de trabajo, MTIN.

Base del Índice: la media de la Población Afiliada a la Seguridad Social con la contingencia por AT cubierta

Índice de Incidencia = (Nº de Accidentes de Trabajo / Población Afiliada) x 100.000

TOTAL NACIONAL						
	NÚMERO TOTAL DE ACCIDENTES DE TRABAJO	variación en % respecto periodo anterior	POBLACIÓN AFILIADA	variación en % respecto periodo anterior	ÍNDICE DE INCIDENCIA	variación en % respecto periodo anterior
Agrario	30.022	-11,3%	1.082.681	0,4%	2.773	-11,7%
Industria	156.218	-31,5%	2.222.022	-8,5%	7.030	-25,2%
Construcción	127.329	-41,1%	1.423.770	-22,4%	8.943	-24,0%
Servicios	327.177	-18,4%	10.594.522	-1,0%	3.088	-17,6%
Total	640.746	-27,1%	15.322.995	-4,5%	4.182	-23,7%

VARIACIÓN DE Nº ACCIDENTES TOTALES, POBLACIÓN AFILIADA E ÍNDICE DE INCIDENCIA (DIFERENCIA EN %)

Periodo: octubre 2008 - septiembre 2009 respecto a octubre 2007 - septiembre 2008

TOTAL NACIONAL

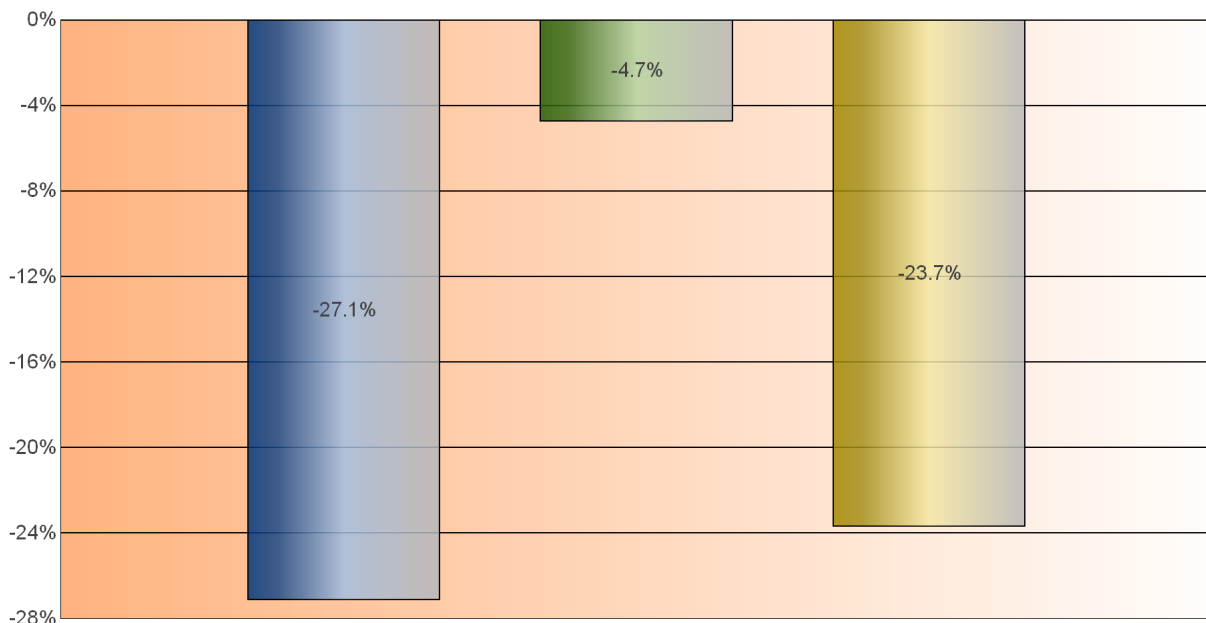

■ Variación del Nº Accidentes ■ Variación de la Población ■ Variación del índice de incidencia



VARIACIÓN EN PORCENTAJE DEL NÚMERO DE ACCIDENTES DE TRABAJO, LA POBLACIÓN AFILIADA Y LOS ÍNDICES DE INCIDENCIA POR SECTOR

Periodo: octubre 2008 - septiembre 2009 respecto a octubre 2007 - septiembre 2008

VARIACIÓN DEL Nº ACCIDENTES TOTALES, POBLACIÓN AFILIADA E ÍNDICE DE INCIDENCIA

AGRARIO

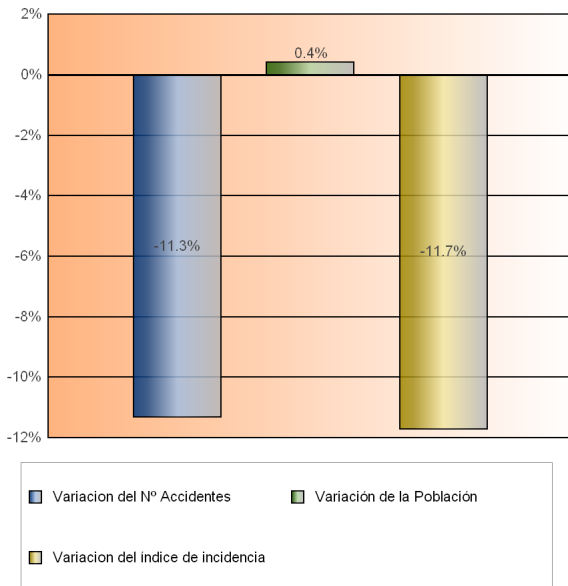

VARIACIÓN DEL Nº ACCIDENTES TOTALES, POBLACIÓN AFILIADA E ÍNDICE DE INCIDENCIA

CONSTRUCCIÓN

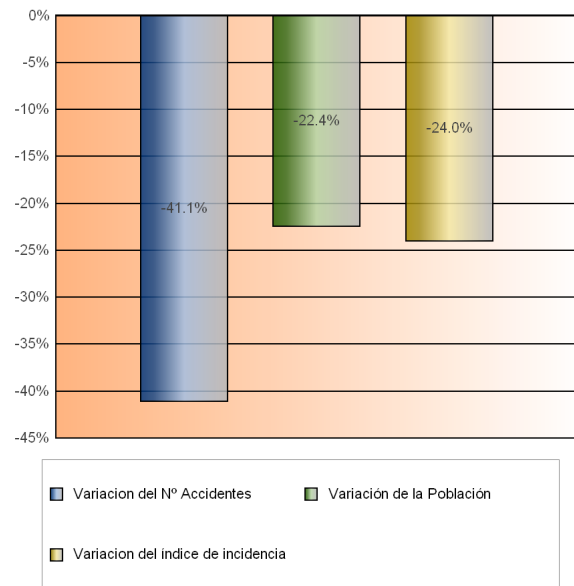

VARIACIÓN DEL Nº ACCIDENTES TOTALES, POBLACIÓN AFILIADA E ÍNDICE DE INCIDENCIA

INDUSTRIA

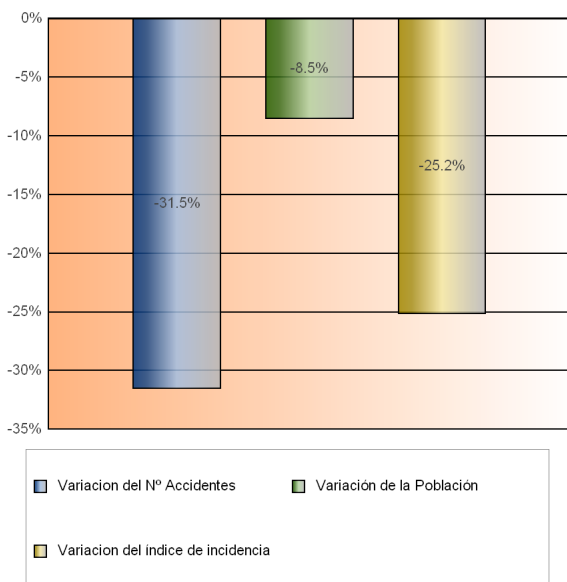

VARIACIÓN DEL Nº ACCIDENTES TOTALES, POBLACIÓN AFILIADA E ÍNDICE DE INCIDENCIA

SERVICIOS

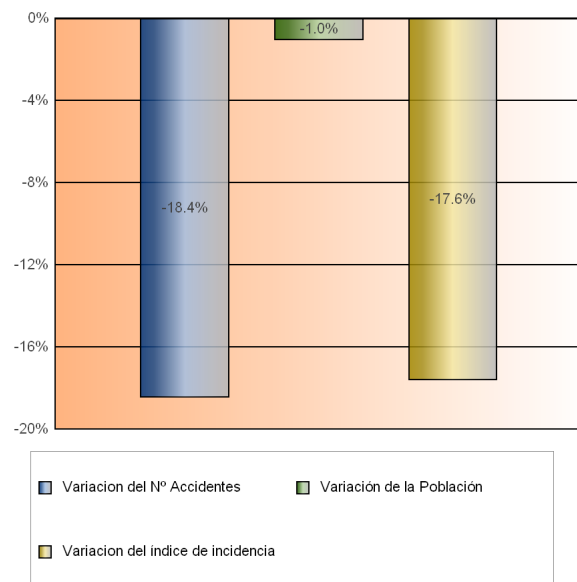

ACCIDENTES DE TRABAJO POR SECTOR Y GRAVEDAD

NÚMERO DE ACCIDENTES DE TRABAJO CON BAJA EN JORNADA DE TRABAJO, DISTRIBUCIÓN POR SECTOR Y GRAVEDAD
 Periodo: octubre 2008 - septiembre 2009 respecto a octubre 2007 - septiembre 2008

Fuente 2007, 2008 y 2009: Avance de estadísticas de accidentes de trabajo, MTIN.

Base del Índice: la media de la Población Afiliada a la Seguridad Social con la contingencia por AT cubierta

TOTAL NACIONAL										
	Nº ACCIDENTES DE TRABAJO LEVES	variación % respecto periodo anterior	Nº ACCIDENTES DE TRABAJO GRAVES	variación % respecto periodo anterior	Nº ACCIDENTES DE TRABAJO MORTALES	variación % respecto periodo anterior	Nº ACCIDENTES DE TRABAJO TOTALES	variación % respecto periodo anterior	POBLACIÓN AFILIADA	variación % respecto periodo anterior
Agrario	29.417	-11,4%	542	-7,8%	63	-25,0%	30.022	-11,3%	1.082.681	0,4%
Industria	154.849	-31,5%	1.251	-31,0%	118	-33,0%	156.218	-31,5%	2.222.022	-8,5%
Construcción	125.711	-41,1%	1.433	-41,6%	185	-31,5%	127.329	-41,1%	1.423.770	-22,4%
Servicios	324.764	-18,4%	2.122	-25,3%	291	-10,7%	327.177	-18,4%	10.594.522	-1,0%
Total	634.741	-27,1%	5.348	-30,5%	657	-23,2%	640.746	-27,1%	15.322.995	-4,5%

VARIACIÓN DEL Nº ACCIDENTES TOTALES (DIFERENCIA EN %)

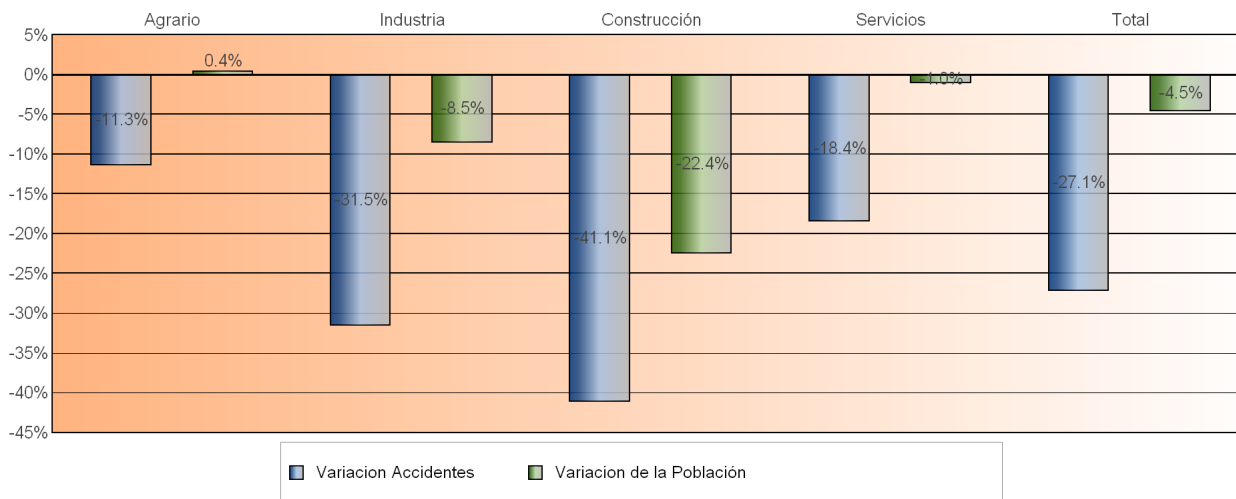

VARIACIÓN DEL Nº ACCIDENTES MORTALES (DIFERENCIA EN %)

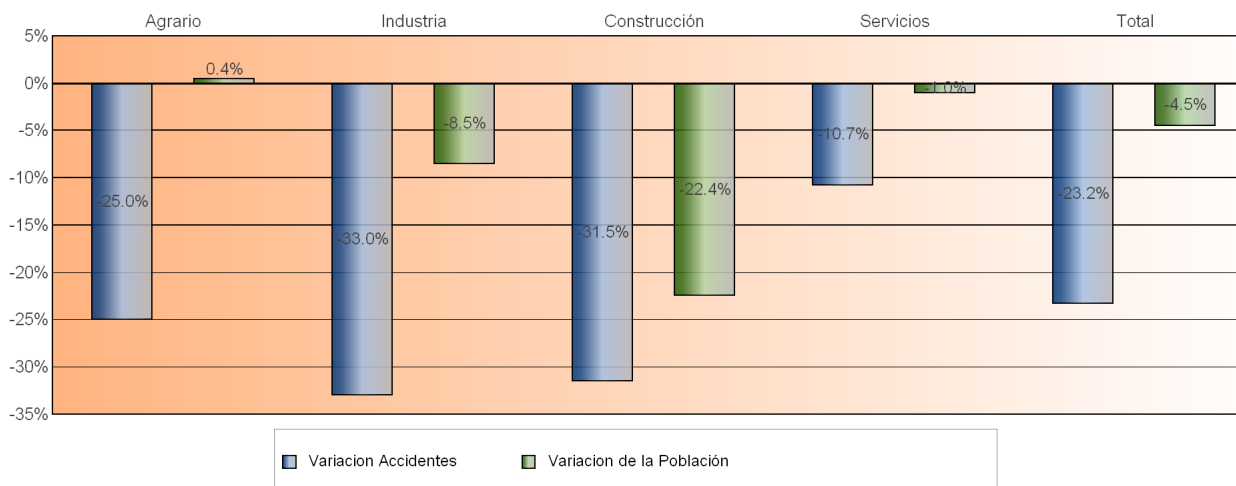



MINISTERIO
DE TRABAJO
E INMIGRACIÓN



INSTITUTO NACIONAL
DE SEGURIDAD E HIGIENE
EN EL TRABAJO



OBSERVATORIO ESTATAL
DE CONDICIONES
DE TRABAJO

ÍNDICES DE INCIDENCIA POR SECTOR Y GRAVEDAD



ÍNDICE DE INCIDENCIA Y NÚMERO DE ACCIDENTES DE TRABAJO CON BAJA EN JORNADA DE TRABAJO
 Periodo: octubre 2008 - septiembre 2009 respecto a octubre 2007 - septiembre 2008

Fuente 2007, 2008 y 2009: Avance de estadísticas de accidentes de trabajo, MTIN.

Base del Índice: la media de la Población Afiliada a la Seguridad Social con la contingencia por AT cubierta

Índice de Incidencia = (Nº de Accidentes de Trabajo / Población Afiliada) x 100.000

TOTAL NACIONAL							
	NÚMERO DE ACCIDENTES DE TRABAJO LEVES	NÚMERO DE ACCIDENTES DE TRABAJO GRAVES	NÚMERO DE ACCIDENTES DE TRABAJO MORTALES	NÚMERO TOTAL DE ACCIDENTES DE TRABAJO	POBLACIÓN AFILIADA	ÍNDICE DE INCIDENCIA	variación en % respecto periodo anterior
Agrario	29.417	542	63	30.022	1.082.681	2.773	-11,7%
Industria	154.849	1.251	118	156.218	2.222.022	7.030	-25,2%
Construcción	125.711	1.433	185	127.329	1.423.770	8.943	-24,0%
Servicios	324.764	2.122	291	327.177	10.594.522	3.088	-17,6%
Total	634.741	5.348	657	640.746	15.322.995	4.182	-23,7%

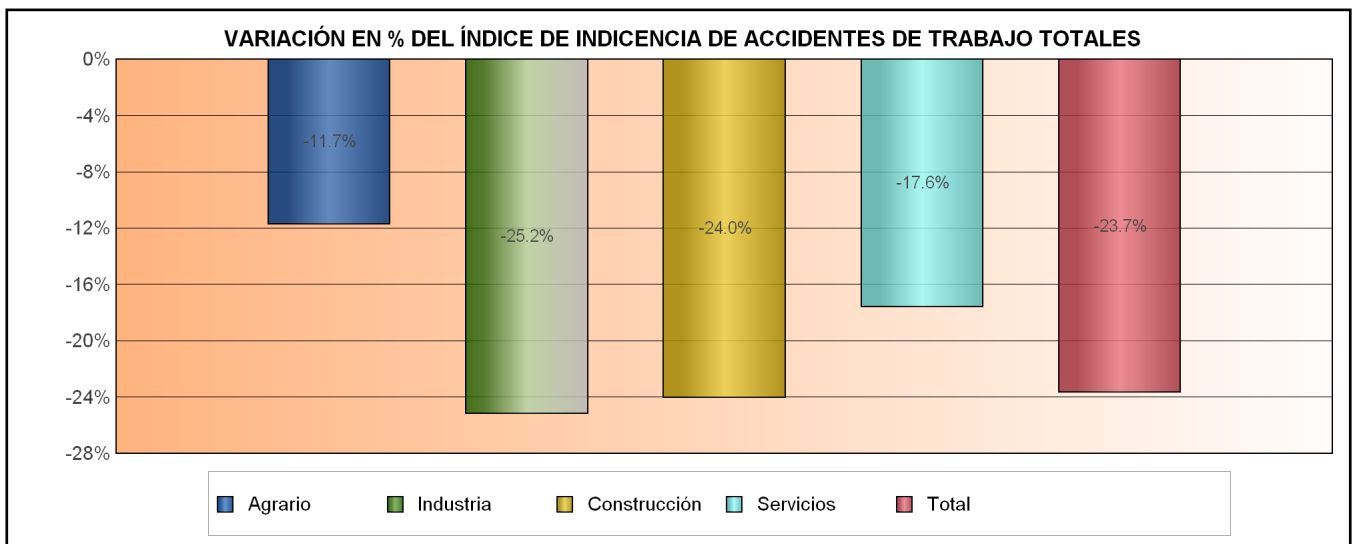
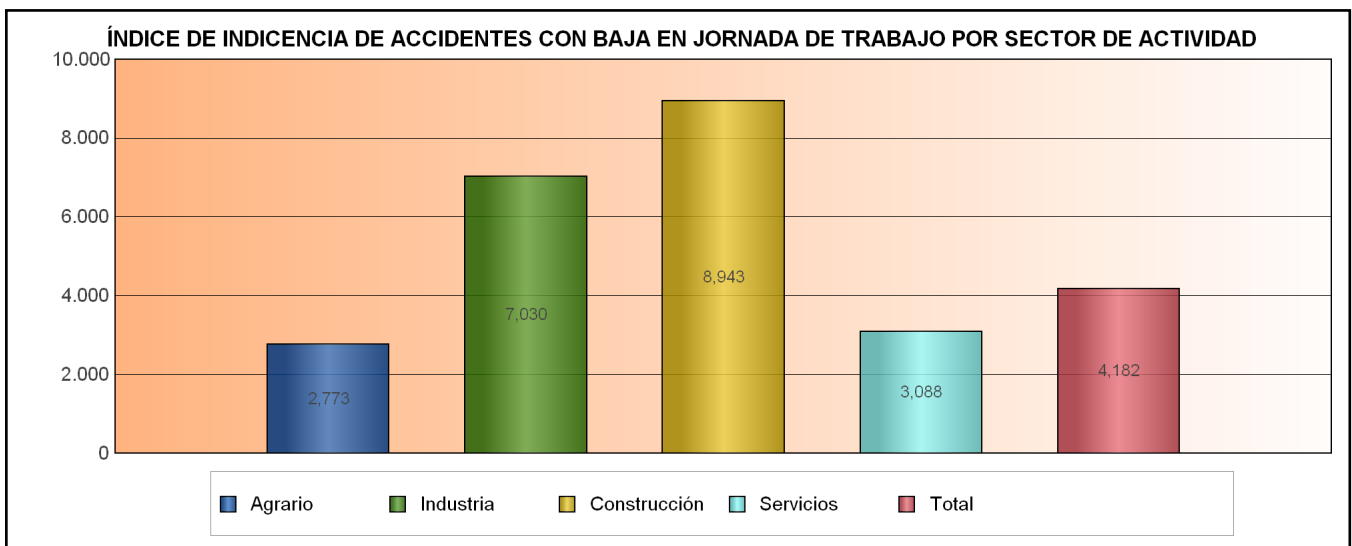



INDICES DE INCIDENCIA DE LOS ACCIDENTES DE TRABAJO CON BAJA EN JORNADA DE TRABAJO POR SECTOR Y GRAVEDAD

PERIODO: octubre 2008 - septiembre 2009 RESPECTO A octubre 2007 - septiembre 2008

octubre 2008 a septiembre 2009	Nº ACCIDENTES DE TRABAJO LEVES	ÍNDICE INCIDENCIA TRABAJO LEVES	Nº ACCIDENTES DE TRABAJO GRAVES	ÍNDICE INCIDENCIA TRABAJO GRAVES	Nº ACCIDENTES DE TRABAJO MORTALES	ÍNDICE INCIDENCIA TRABAJO MORTALES	Nº ACCIDENTES DE TRABAJO TOTALES	ÍNDICE INCIDENCIA TRABAJO TOTALES	POBLACIÓN AFILIADA
Agrario	29.417	2.717	542	50,1	63	5,8	30.022	2.773	1.082.681
Industria	154.849	6.969	1.251	56,3	118	5,3	156.218	7.030	2.222.022
Construcción	125.711	8.829	1.433	100,6	185	13,0	127.329	8.943	1.423.770
Servicios	324.764	3.065	2.122	20,0	291	2,7	327.177	3.088	10.594.522
Total	634.741	4.142	5.348	34,9	657	4,3	640.746	4.182	15.322.995

octubre 2007 a septiembre 2008	Nº ACCIDENTES DE TRABAJO LEVES	ÍNDICE INCIDENCIA TRABAJO LEVES	Nº ACCIDENTES DE TRABAJO GRAVES	ÍNDICE INCIDENCIA TRABAJO GRAVES	Nº ACCIDENTES DE TRABAJO MORTALES	ÍNDICE INCIDENCIA TRABAJO MORTALES	Nº ACCIDENTES DE TRABAJO TOTALES	ÍNDICE INCIDENCIA TRABAJO TOTALES	POBLACIÓN AFILIADA
Agrario	33.184	3.078	588	54,5	84	7,8	33.856	3.140	1.078.064
Industria	226.140	9.311	1.813	74,6	176	7,2	228.129	9.393	2.428.690
Construcción	213.354	11.624	2.453	133,6	270	14,7	216.077	11.772	1.835.508
Servicios	397.973	3.718	2.840	26,5	326	3,0	401.139	3.747	10.705.293
Total	870.651	5.425	7.694	47,9	856	5,3	879.201	5.479	16.047.554

VARIACIÓN INTERANUAL EN PORCENTAJE DE LOS ÍNDICES DE INCIDENCIA POR SECTOR Y GRAVEDAD

PERIODO: octubre 2008 - septiembre 2009 RESPECTO A octubre 2007 - septiembre 2008

VARIACIÓN INTERANUAL EN PORCENTAJE	ÍNDICE INCIDENCIA TRABAJO LEVES	ÍNDICE INCIDENCIA TRABAJO GRAVES	ÍNDICE INCIDENCIA TRABAJO MORTALES	ÍNDICE INCIDENCIA TRABAJO TOTALES
Agrario	-11,7%	-8,2%	-25,3%	-11,7%
Industria	-25,2%	-24,6%	-26,7%	-25,2%
Construcción	-24,0%	-24,7%	-11,7%	-24,0%
Servicios	-17,5%	-24,5%	-9,8%	-17,6%
Total	-23,6%	-27,2%	-19,6%	-23,7%

VARIACIÓN EN PORCENTAJE DE LOS ÍNDICES DE INCIDENCIA POR SECTOR Y GRAVEDAD

Periodo: octubre 2008 - septiembre 2009 respecto a octubre 2007 - septiembre 2008

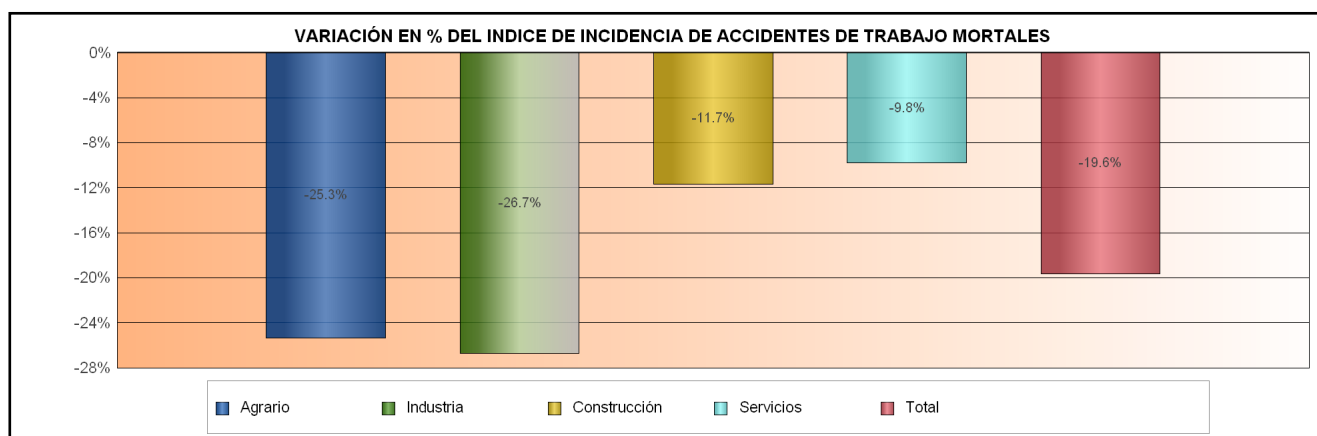
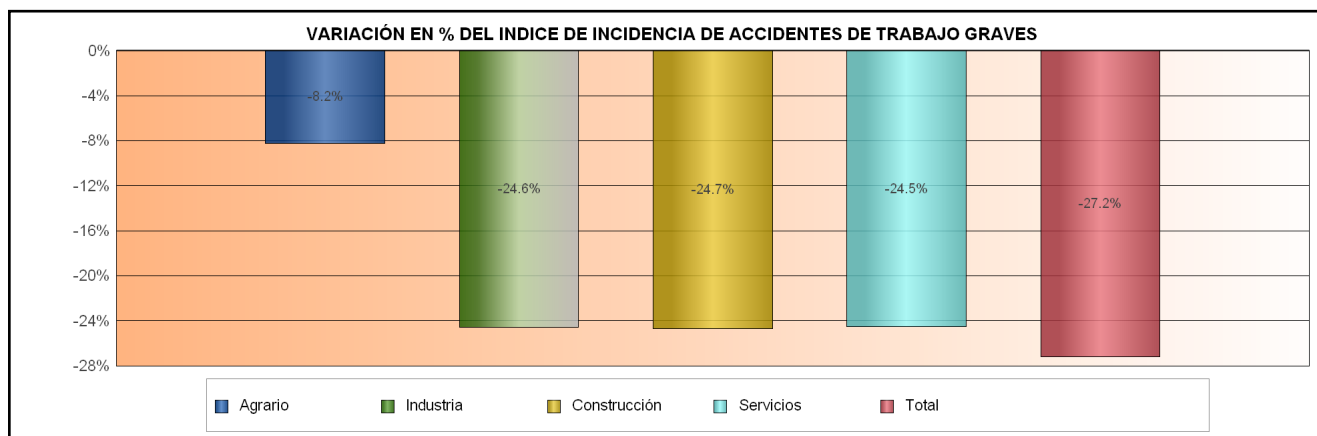
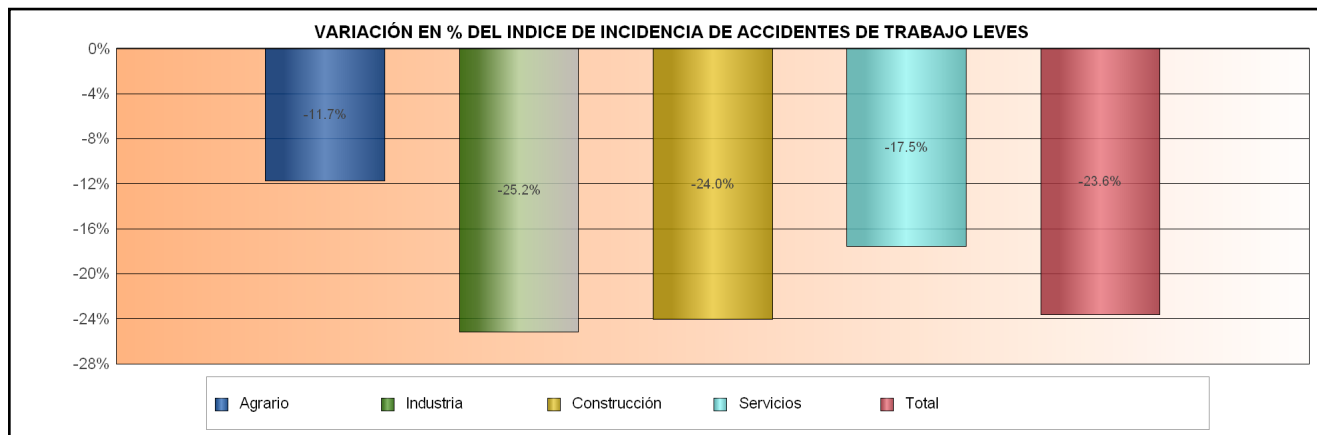



MINISTERIO
DE TRABAJO
E INMIGRACIÓN



INSTITUTO NACIONAL
DE SEGURIDAD E HIGIENE
EN EL TRABAJO



OBSERVATORIO ESTATAL
DE CONDICIONES
DE TRABAJO

EVOLUCIÓN ANUAL DE LOS ÍNDICES DE INCIDENCIA



SERIE DE LOS ÍNDICES DE INCIDENCIA DE LOS ACCIDENTES DE TRABAJO CON BAJA EN JORNADA DE TRABAJO POR SECTOR

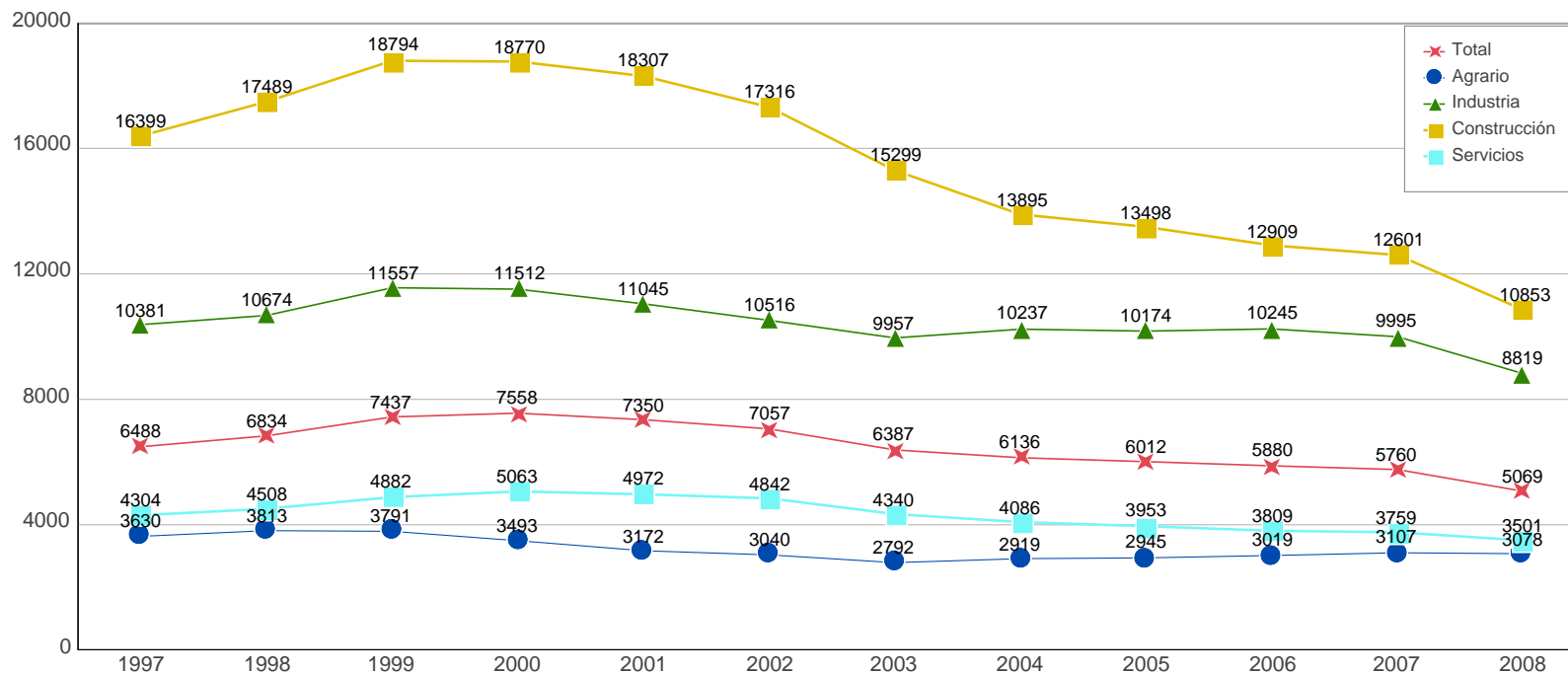

Total	6.488	6.834	7.437	7.558	7.350	7.057	6.387	6.136	6.012	5.880	5.760	5.069
Agrario	3.630	3.813	3.791	3.493	3.172	3.040	2.792	2.919	2.945	3.019	3.107	3.078
Industria	10.381	10.674	11.557	11.512	11.045	10.516	9.957	10.237	10.174	10.245	9.995	8.819
Construcción	16.399	17.489	18.794	18.770	18.307	17.316	15.299	13.895	13.498	12.909	12.601	10.853
Servicios	4.304	4.508	4.882	5.063	4.972	4.842	4.340	4.086	3.953	3.809	3.759	3.501

Fuente 1997-2007: Anuario de estadísticas Laborales y de Asuntos Sociales
Fuente 2008: Datos provisionales de la Subdirección General de Estadísticas



SERIE DE LOS ÍNDICES DE INCIDENCIA DE LOS ACCIDENTES DE TRABAJO MORTALES EN JORNADA DE TRABAJO POR SECTOR

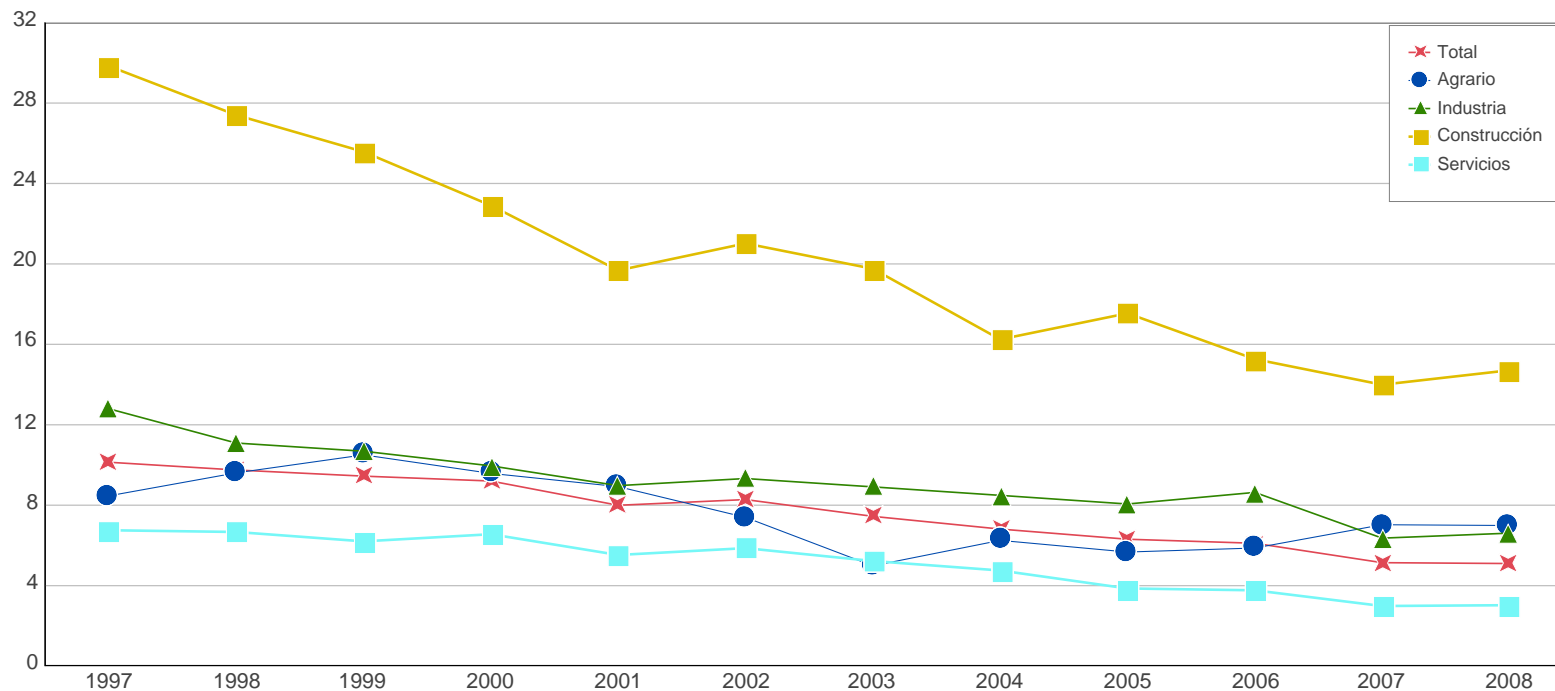

Total	10,1	9,8	9,4	9,2	8,0	8,3	7,4	6,8	6,3	6,1	5,1	5,1
Agrario	8,5	9,6	10,5	9,6	8,9	7,4	5,0	6,3	5,7	5,9	7,0	7,0
Industria	12,8	11,1	10,7	10,0	9,0	9,3	8,9	8,5	8,1	8,6	6,4	6,6
Construcción	29,8	27,4	25,6	22,9	19,7	21,0	19,8	16,2	17,5	15,3	14,0	14,7
Servicios	6,8	6,7	6,2	6,6	5,5	5,9	5,2	4,8	3,9	3,8	3,0	3,0

Fuente 1997-2007: Anuario de estadísticas Laborales y de Asuntos Sociales
Fuente 2008: Datos provisionales de la Subdirección General de Estadísticas



MINISTERIO
DE TRABAJO
E INMIGRACIÓN



INSTITUTO NACIONAL
DE SEGURIDAD E HIGIENE
EN EL TRABAJO



OBSERVATORIO ESTATAL
DE CONDICIONES
DE TRABAJO

ACCIDENTES DE TRABAJO E ÍNDICES DE INCIDENCIA POR COMUNIDAD AUTÓNOMA



ÍNDICE DE INCIDENCIA Y ACCIDENTES DE TRABAJO CON BAJA EN JORNADA DE TRABAJO, DISTRIBUCIÓN POR COMUNIDADES AUTÓNOMAS

Periodo: octubre 2008 - septiembre 2009 respecto a octubre 2007 - septiembre 2008

Fuente 2007 y 2008: Avance de estadísticas de accidentes de trabajo, MTIN.

Base del Índice: la media de la Población Afiliada a la Seguridad Social con la contingencia por AT cubierta

Índice de incidencia = (Nº de Accidentes de Trabajo / Población Afiliada) x 100.000

COMUNIDADES AUTÓNOMAS

* Los accidentes se contabilizan en la provincia de la autoridad laboral que recepciona el parte de accidente y no coincide necesariamente con la provincia donde se produjo el accidente.

	Nº AT LEVES	I. INCIDENCIA LEVES	Nº AT GRAVES	I. INCIDENCIA GRAVES	Nº AT MORTALES	I. INCIDENCIA MORTALES	Nº AT TOTALES	I. INCIDENCIA TOTALES	variación % respecto periodo anterior	POBLACIÓN AFILIADA
ANDALUCIA	103.962	4.097	1.183	46,6	83	3,3	105.228	4.147	-27,4%	2.537.521
ARAGON	16.442	3.606	129	28,3	39	8,6	16.610	3.642	-27,6%	456.023
ASTURIAS	16.680	5.146	126	38,9	16	4,9	16.822	5.190	-17,9%	324.154
BALEARES	18.692	5.346	122	34,9	12	3,4	18.826	5.384	-25,8%	349.635
COM. CANARIA	28.888	4.641	161	25,9	23	3,7	29.072	4.670	-23,2%	622.496
CANTABRIA	7.129	3.918	98	53,9	11	6,0	7.238	3.978	-24,7%	181.933
CASTILLA LA MANCHA	30.512	5.098	220	36,8	31	5,2	30.763	5.140	-25,8%	598.471
CASTILLA LEON	32.759	4.315	291	38,3	47	6,2	33.097	4.359	-22,2%	759.237
CATALUÑA	109.191	4.066	831	30,9	102	3,8	110.124	4.101	-23,5%	2.685.584
COM. VALENCIANA	55.058	3.743	521	35,4	64	4,4	55.643	3.783	-25,4%	1.470.780
EXTREMADURA	12.730	3.915	206	63,4	11	3,4	12.947	3.982	-19,5%	325.131
GALICIA	39.943	4.671	559	65,4	74	8,7	40.576	4.745	-19,9%	855.160
COM. MADRID	94.947	3.707	454	17,7	74	2,9	95.475	3.728	-22,4%	2.561.260
MURCIA	17.702	3.856	102	22,2	24	5,2	17.828	3.883	-23,5%	459.077
NAVARRA	9.593	4.178	80	34,8	11	4,8	9.684	4.217	-23,1%	229.628
PAIS VASCO	34.422	4.479	224	29,1	32	4,2	34.678	4.512	-18,0%	768.605
LA RIOJA	4.554	4.349	32	30,6	2	1,9	4.588	4.381	-21,2%	104.725
CEUTA	898	5.096	3	17,0	1	5,7	902	5.119	-10,7%	17.620
MELILLA	639	4.005	6	37,6	0	0,0	645	4.043	-10,3%	15.954
Total	634.741	4.142	5.348	34,9	657	4,3	640.746	4.182	-23,7%	15.322.995



ÍNDICE DE INCIDENCIA Y ACCIDENTES DE TRABAJO CON BAJA EN JORNADA DE TRABAJO, DISTRIBUCIÓN POR COMUNIDADES AUTÓNOMAS
Periodo: octubre 2008 - septiembre 2009 respecto a octubre 2007 - septiembre 2008

ÍNDICE DE INCIDENCIA Y ACCIDENTES DE TRABAJO CON BAJA EN JORNADA DE TRABAJO

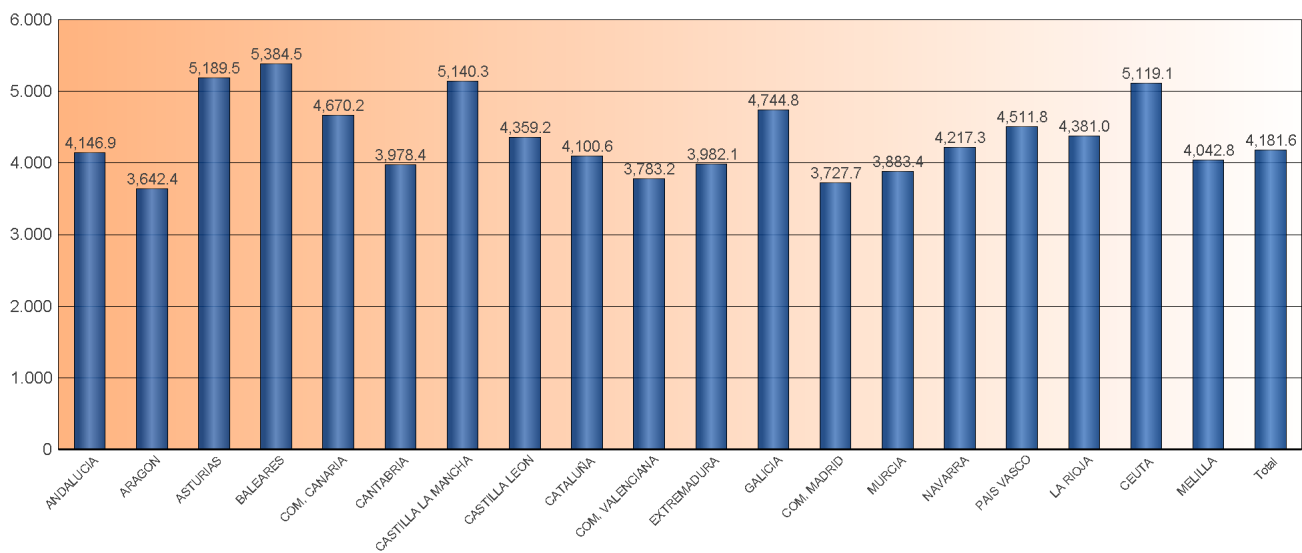

VARIACIÓN DEL ÍNDICE DE INCIDENCIA POR CCAA (DIFERENCIA EN %)

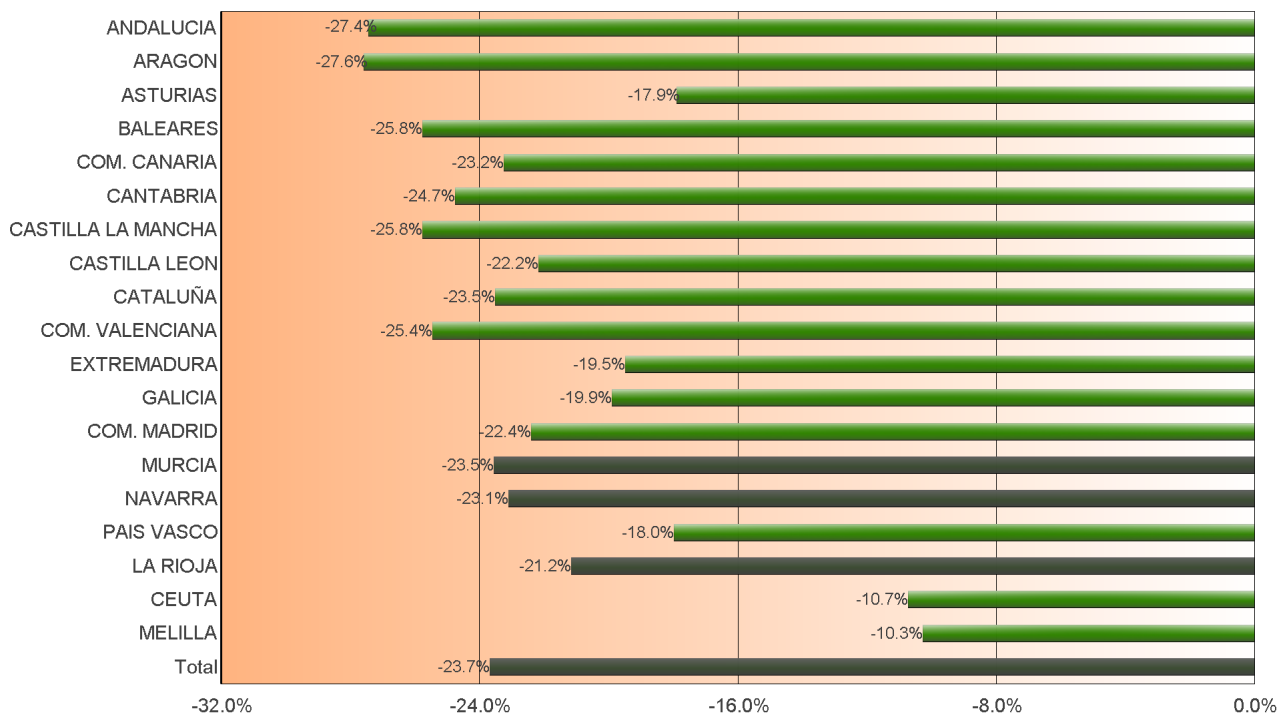



VARIACIÓN DEL Nº ACCIDENTES DE TRABAJO CON BAJA EN JORNADA DE TRABAJO, DISTRIBUCIÓN POR COMUNIDADES AUTÓNOMAS

Periodo: octubre 2008 - septiembre 2009 respecto a octubre 2007 - septiembre 2008

Fuente 2007, 2008 y 2009: Avance de estadísticas de accidentes de trabajo, MTIN.

COMUNIDADES AUTÓNOMAS

	VARIACIÓN EN % ACCIDENTES LEVES	VARIACIÓN EN % ACCIDENTES GRAVES	VARIACIÓN EN % ACCIDENTES MORTALES	VARIACIÓN EN % ACCIDENTES TOTALES	VARIACIÓN EN % POBLACION AFILIADA
ANDALUCIA	-30,8%	-34,9%	-48,4%	-30,9%	-4,8%
ARAGON	-31,8%	-15,1%	34,5%	-31,7%	-5,7%
ASTURIAS	-19,9%	-26,7%	-44,8%	-20,0%	-2,6%
BALEARES	-29,6%	-23,8%	-25,0%	-29,6%	-5,2%
COM. CANARIA	-29,4%	-30,9%	-32,4%	-29,4%	-8,1%
CANTABRIA	-27,3%	-24,0%	57,1%	-27,2%	-3,3%
CASTILLA LA MANCHA	-29,3%	-38,4%	-26,2%	-29,3%	-4,8%
CASTILLA LEON	-24,6%	-35,9%	-27,7%	-24,7%	-3,2%
CATALUÑA	-27,1%	-30,6%	0,0%	-27,1%	-4,7%
COM. VALENCIANA	-32,0%	-32,5%	-16,9%	-32,0%	-8,7%
EXTREMADURA	-21,9%	-1,9%	-56,0%	-21,7%	-2,8%
GALICIA	-21,8%	-24,3%	0,0%	-21,8%	-2,4%
COM. MADRID	-24,4%	-27,7%	-23,7%	-24,4%	-2,6%
MURCIA	-28,1%	-50,2%	-20,0%	-28,3%	-6,2%
NAVARRA	-25,7%	-44,1%	37,5%	-25,9%	-3,6%
PAIS VASCO	-19,3%	-17,9%	-33,3%	-19,3%	-1,6%
LA RIOJA	-24,3%	-5,9%	-77,8%	-24,3%	-4,0%
CEUTA	-5,2%	-66,7%	0,0%	-5,7%	5,6%
MELILLA	-1,5%	-40,0%	-100,0%	-2,4%	8,7%
Total	-27,1%	-30,5%	-23,2%	-27,1%	-4,5%

VARIACIÓN DEL Nº ACCIDENTES DE TRABAJO CON BAJA EN JORNADA DE TRABAJO POR CC.AA. (DIFERENCIA EN %)

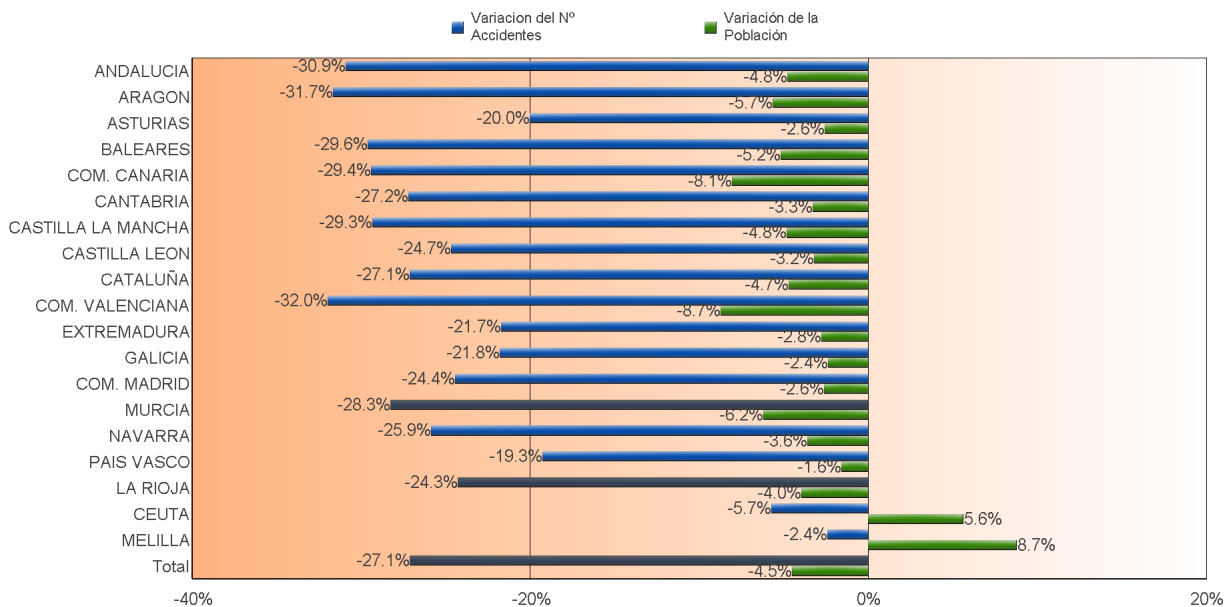



MINISTERIO
DE TRABAJO
E INMIGRACIÓN



INSTITUTO NACIONAL
DE SEGURIDAD E HIGIENE
EN EL TRABAJO



OBSERVATORIO ESTATAL
DE CONDICIONES
DE TRABAJO

EVOLUCIÓN ANUAL DE LOS ÍNDICES DE INCIDENCIA POR COMUNIDAD AUTÓNOMA



ÍNDICE DE INCIDENCIA DE ACCIDENTES DE TRABAJO DE ANDALUCIA

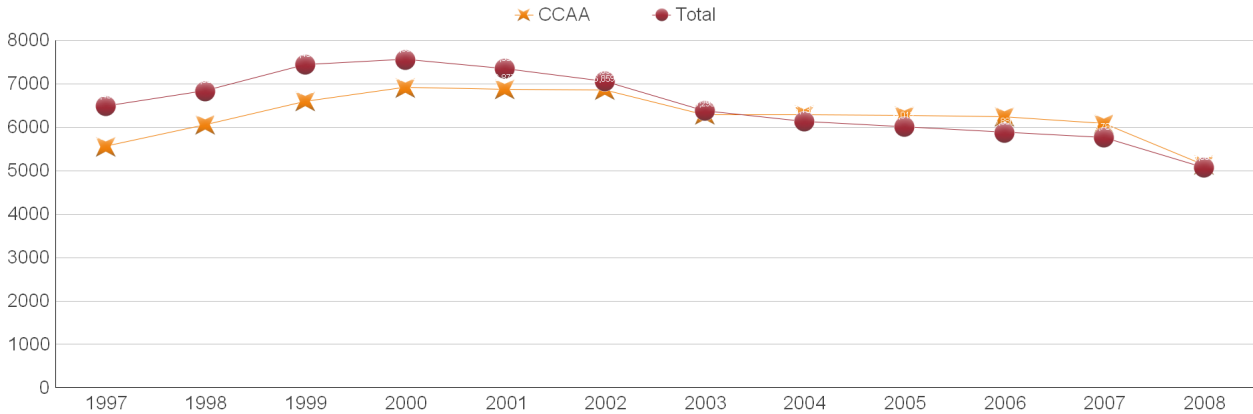

CCAA	5.557	6.061	6.599	6.912	6.877	6.859	6.290	6.289	6.265	6.246	6.081	5.132
Total	6.488	6.834	7.437	7.558	7.350	7.057	6.387	6.136	6.012	5.880	5.760	5.069

ÍNDICE DE INCIDENCIA DE ACCIDENTES DE TRABAJO DE ANDALUCIA - SECTOR AGRARIO

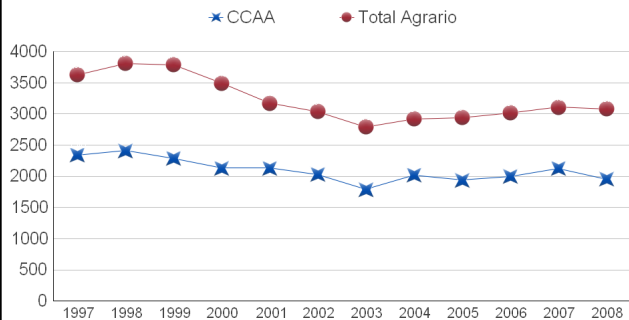

ÍNDICE DE INCIDENCIA DE ACCIDENTES DE TRABAJO DE ANDALUCIA - SECTOR INDUSTRIA

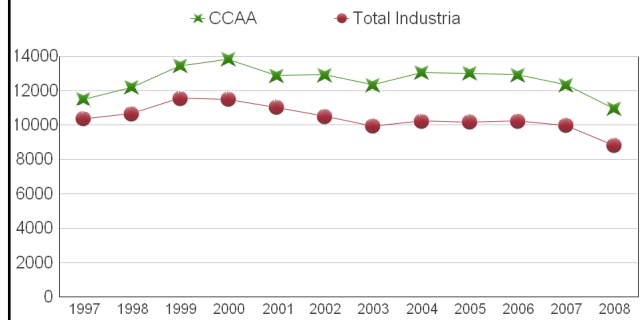

ÍNDICE DE INCIDENCIA DE ACCIDENTES DE TRABAJO DE ANDALUCIA - SECTOR CONSTRUCCIÓN

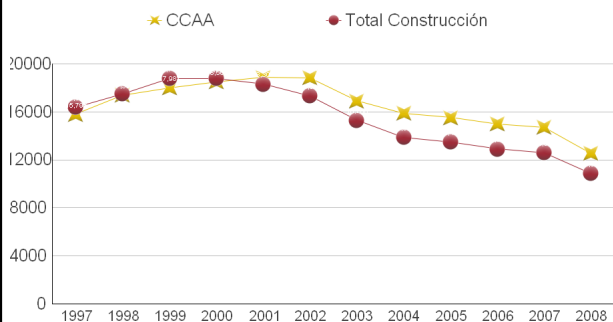

ÍNDICE DE INCIDENCIA DE ACCIDENTES DE TRABAJO DE ANDALUCIA - SECTOR SERVICIOS

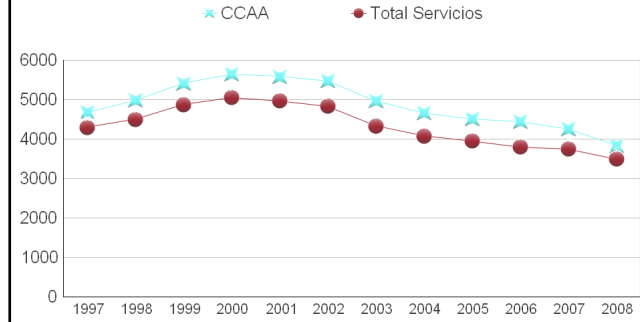



ÍNDICE DE INCIDENCIA DE ACCIDENTES DE TRABAJO DE ARAGON

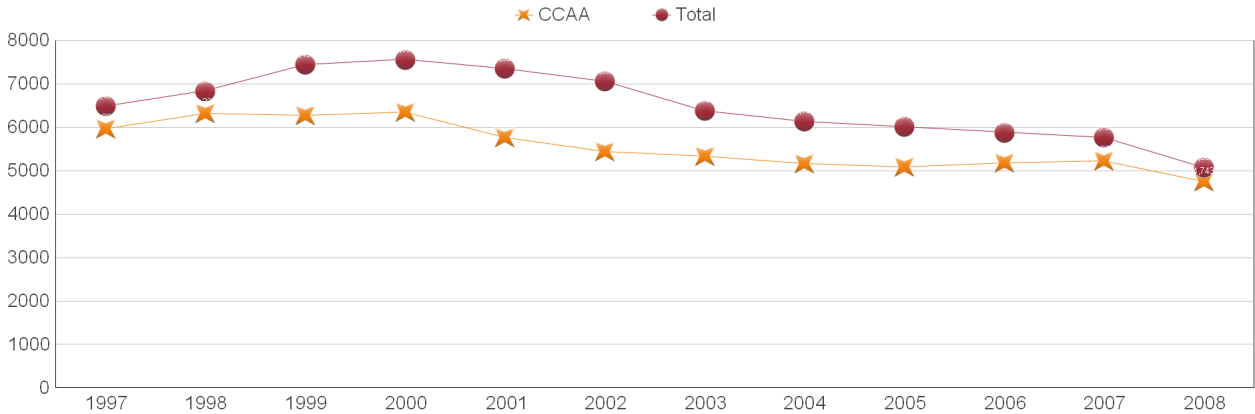

CCAA	5.969	6.321	6.278	6.349	5.762	5.435	5.338	5.160	5.091	5.174	5.232	4.743
Total	6.488	6.834	7.437	7.558	7.350	7.057	6.387	6.136	6.012	5.880	5.760	5.069

ÍNDICE DE INCIDENCIA DE ACCIDENTES DE TRABAJO DE ARAGON - SECTOR AGRARIO

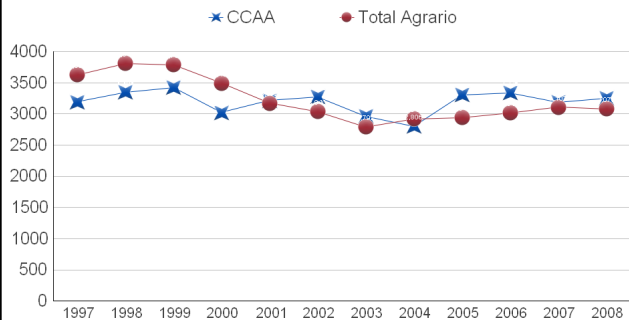

ÍNDICE DE INCIDENCIA DE ACCIDENTES DE TRABAJO DE ARAGON - SECTOR INDUSTRIA

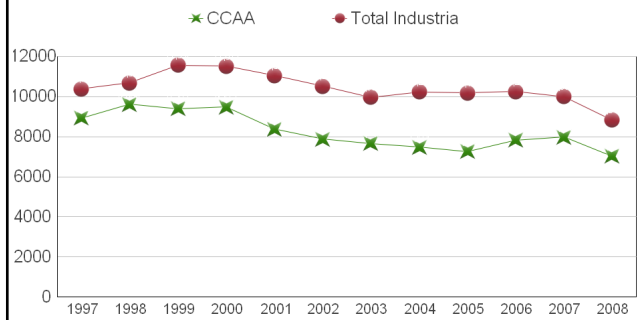

ÍNDICE DE INCIDENCIA DE ACCIDENTES DE TRABAJO DE ARAGON - SECTOR CONSTRUCCIÓN

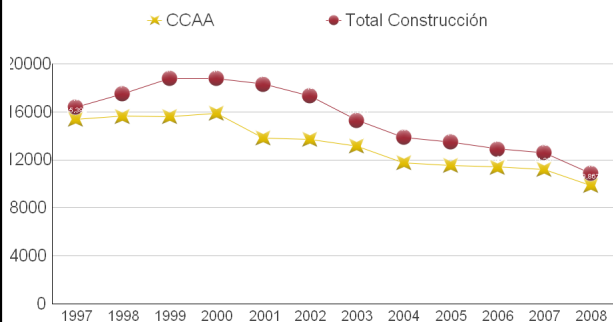

ÍNDICE DE INCIDENCIA DE ACCIDENTES DE TRABAJO DE ARAGON - SECTOR SERVICIOS

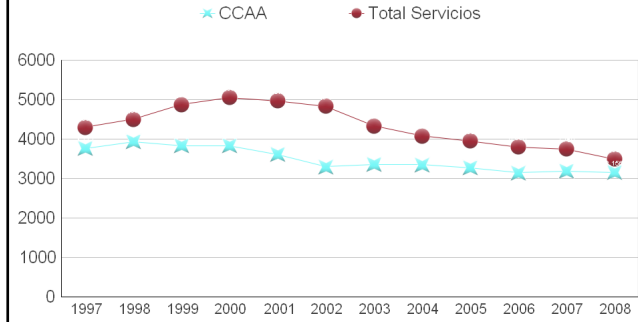



ÍNDICE DE INCIDENCIA DE ACCIDENTES DE TRABAJO DE ASTURIAS

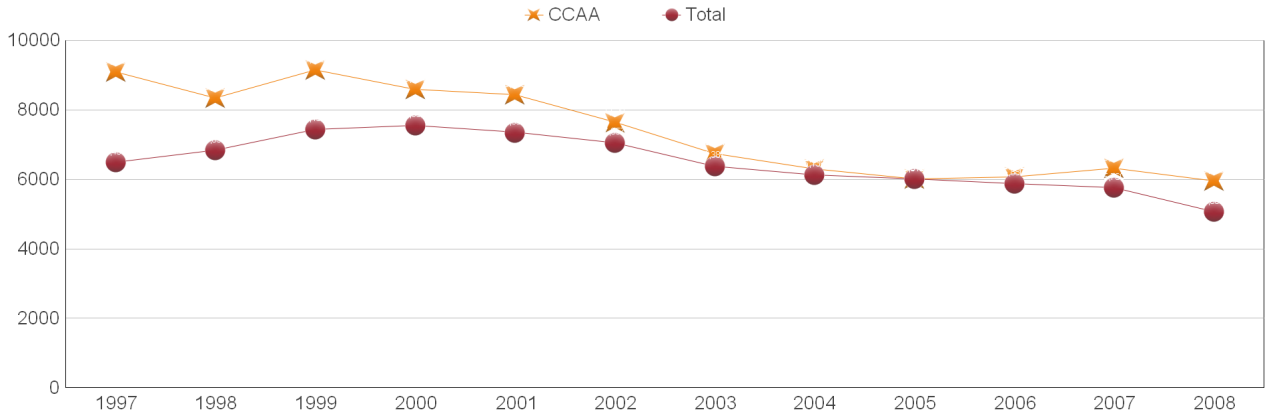

CCAA	9.096	8.348	9.146	8.584	8.436	7.639	6.751	6.297	6.018	6.072	6.317	5.963
Total	6.488	6.834	7.437	7.558	7.350	7.057	6.387	6.136	6.012	5.880	5.760	5.069

ÍNDICE DE INCIDENCIA DE ACCIDENTES DE TRABAJO DE ASTURIAS - SECTOR AGRARIO

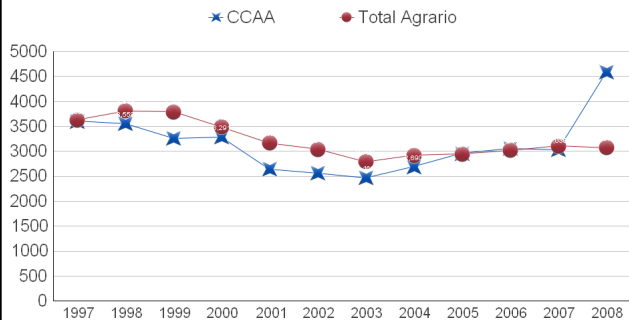

ÍNDICE DE INCIDENCIA DE ACCIDENTES DE TRABAJO DE ASTURIAS - SECTOR INDUSTRIA

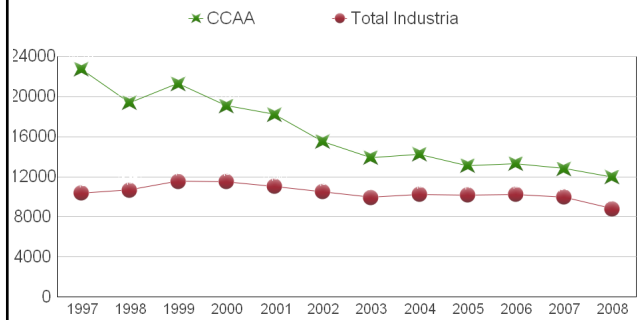

ÍNDICE DE INCIDENCIA DE ACCIDENTES DE TRABAJO DE ASTURIAS - SECTOR CONSTRUCCIÓN

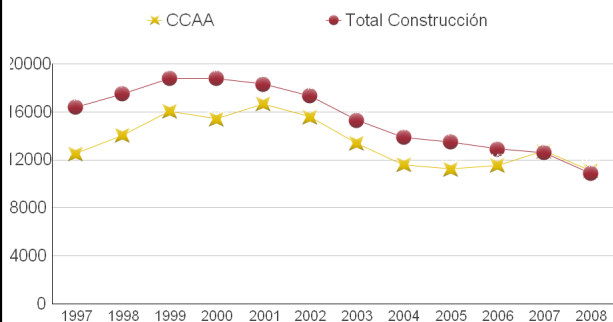

ÍNDICE DE INCIDENCIA DE ACCIDENTES DE TRABAJO DE ASTURIAS - SECTOR SERVICIOS

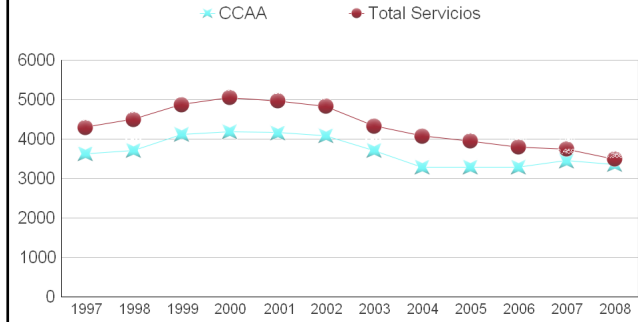



ÍNDICE DE INCIDENCIA DE ACCIDENTES DE TRABAJO DE BALEARES

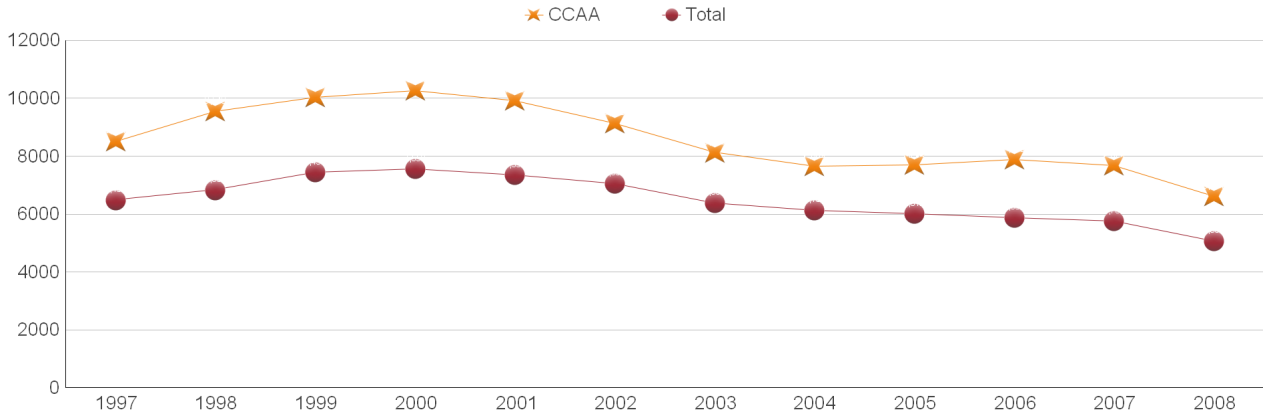

CCAA	8.514	9.546	10.036	10.272	9.922	9.140	8.128	7.662	7.702	7.876	7.677	6.614
Total	6.488	6.834	7.437	7.558	7.350	7.057	6.387	6.136	6.012	5.880	5.760	5.069

ÍNDICE DE INCIDENCIA DE ACCIDENTES DE TRABAJO DE BALEARES - SECTOR AGRARIO

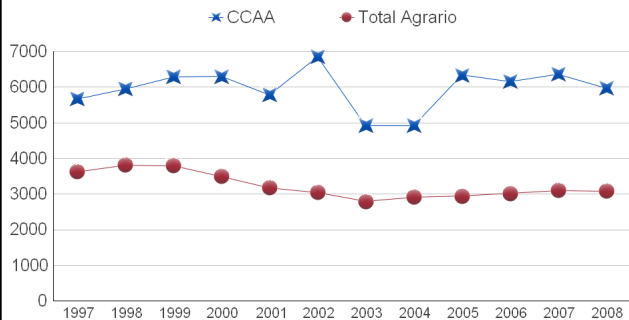

ÍNDICE DE INCIDENCIA DE ACCIDENTES DE TRABAJO DE BALEARES - SECTOR INDUSTRIA

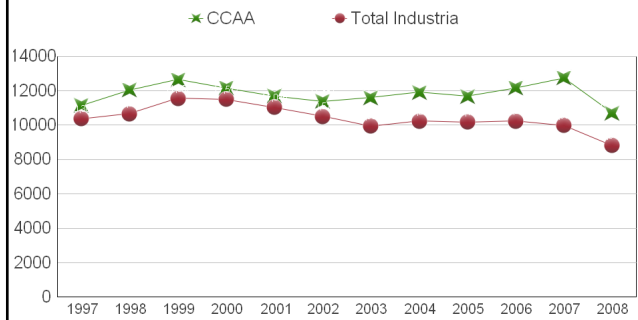

ÍNDICE DE INCIDENCIA DE ACCIDENTES DE TRABAJO DE BALEARES - SECTOR CONSTRUCCIÓN

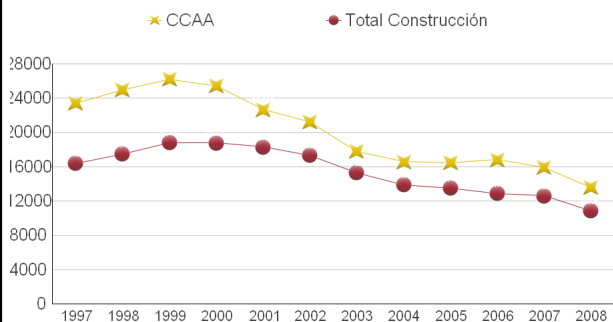

ÍNDICE DE INCIDENCIA DE ACCIDENTES DE TRABAJO DE BALEARES - SECTOR SERVICIOS

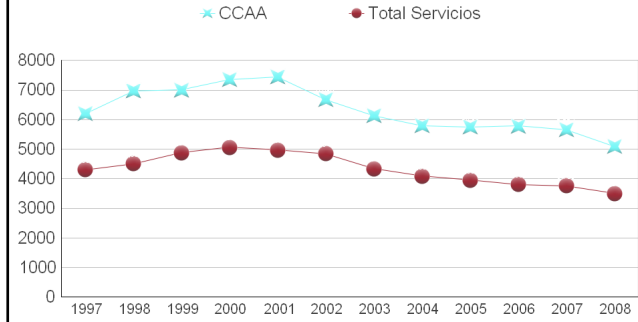



ÍNDICE DE INCIDENCIA DE ACCIDENTES DE TRABAJO DE COM. CANARIA

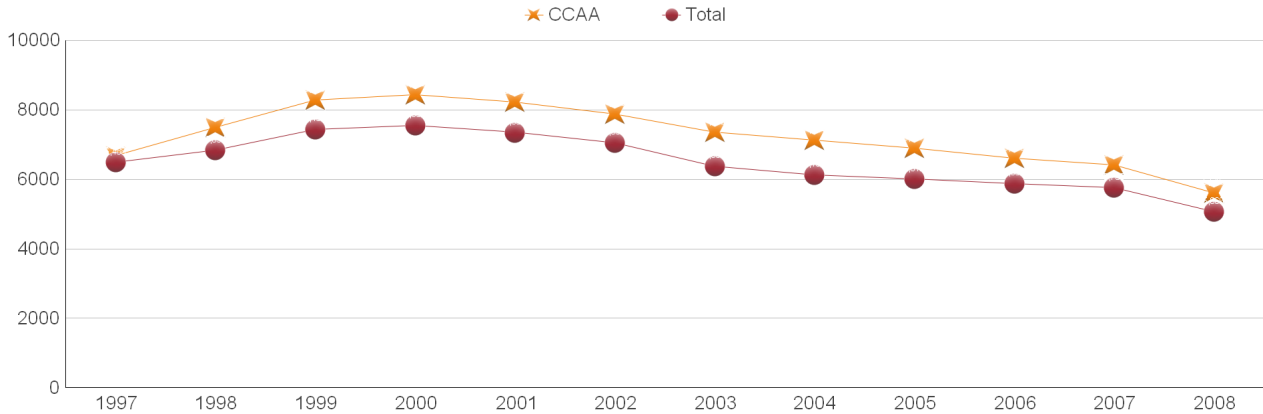

CCAA	6.676	7.502	8.289	8.442	8.233	7.886	7.355	7.124	6.897	6.608	6.423	5.616
Total	6.488	6.834	7.437	7.558	7.350	7.057	6.387	6.136	6.012	5.880	5.760	5.069

ÍNDICE DE INCIDENCIA DE ACCIDENTES DE TRABAJO DE COM. CANARIA - SECTOR AGRARIO

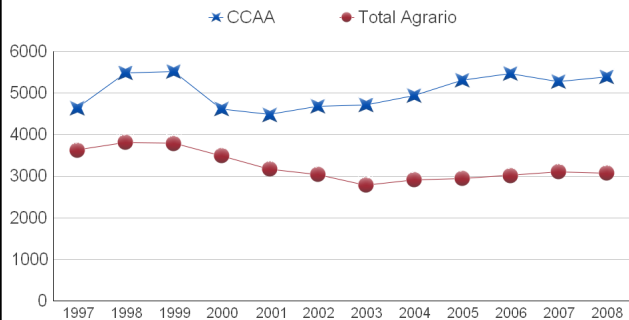

ÍNDICE DE INCIDENCIA DE ACCIDENTES DE TRABAJO DE COM. CANARIA - SECTOR INDUSTRIA

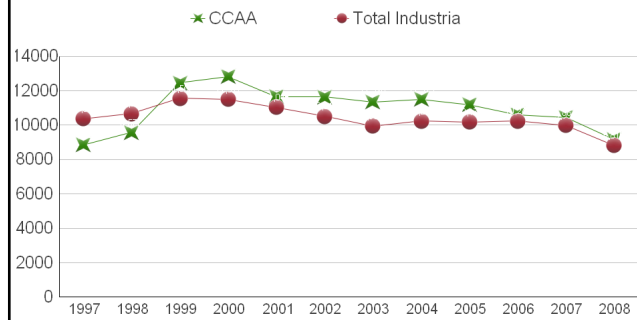

ÍNDICE DE INCIDENCIA DE ACCIDENTES DE TRABAJO DE COM. CANARIA - SECTOR CONSTRUCCIÓN

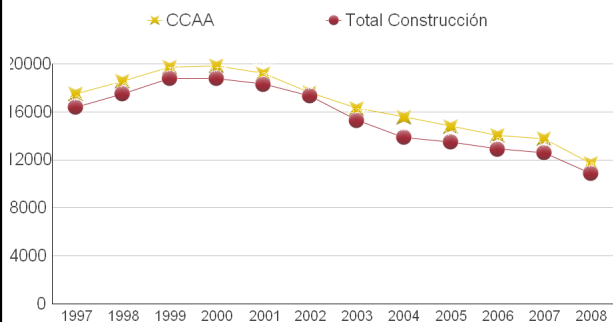

ÍNDICE DE INCIDENCIA DE ACCIDENTES DE TRABAJO DE COM. CANARIA - SECTOR SERVICIOS

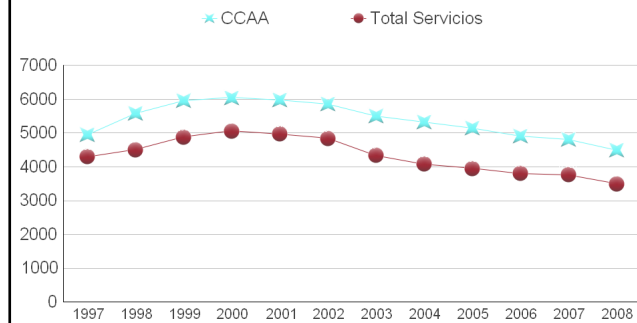



ÍNDICE DE INCIDENCIA DE ACCIDENTES DE TRABAJO DE CANTABRIA

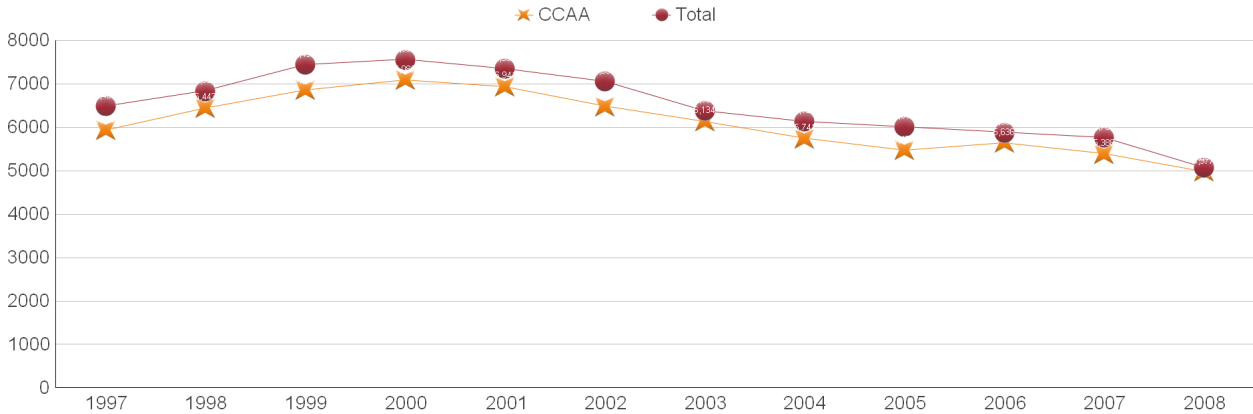

CCAA	5.932	6.443	6.852	7.085	6.941	6.481	6.134	5.741	5.470	5.636	5.388	4.977
Total	6.488	6.834	7.437	7.558	7.350	7.057	6.387	6.136	6.012	5.880	5.760	5.069

ÍNDICE DE INCIDENCIA DE ACCIDENTES DE TRABAJO DE CANTABRIA - SECTOR AGRARIO

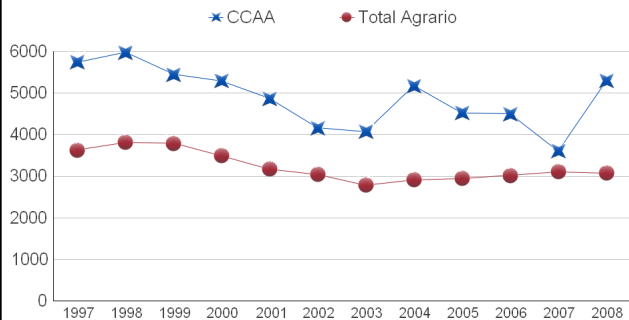

ÍNDICE DE INCIDENCIA DE ACCIDENTES DE TRABAJO DE CANTABRIA - SECTOR INDUSTRIA

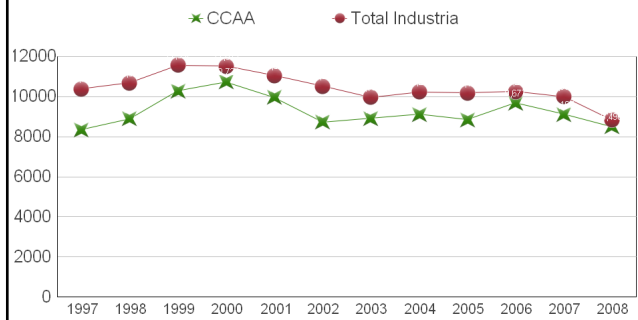

ÍNDICE DE INCIDENCIA DE ACCIDENTES DE TRABAJO DE CANTABRIA - SECTOR CONSTRUCCIÓN

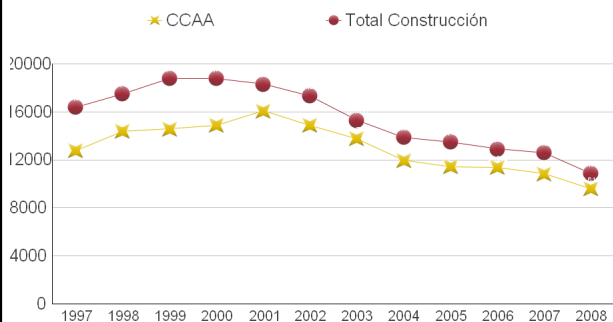

ÍNDICE DE INCIDENCIA DE ACCIDENTES DE TRABAJO DE CANTABRIA - SECTOR SERVICIOS

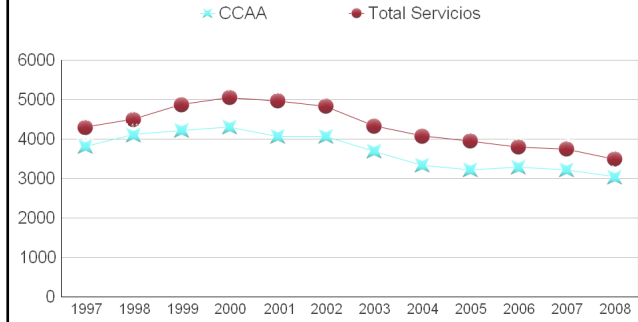



ÍNDICE DE INCIDENCIA DE ACCIDENTES DE TRABAJO DE CASTILLA LA MANCHA

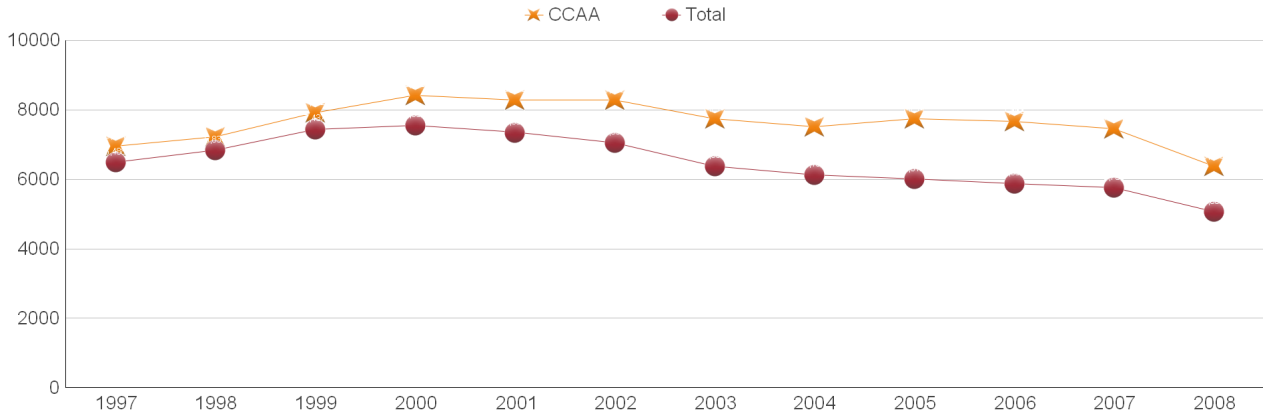

CCAA	6.951	7.227	7.912	8.418	8.290	8.282	7.749	7.517	7.748	7.663	7.461	6.370
Total	6.488	6.834	7.437	7.558	7.350	7.057	6.387	6.136	6.012	5.880	5.760	5.069

ÍNDICE DE INCIDENCIA DE ACCIDENTES DE TRABAJO DE CASTILLA LA MANCHA - SECTOR AGRARIO

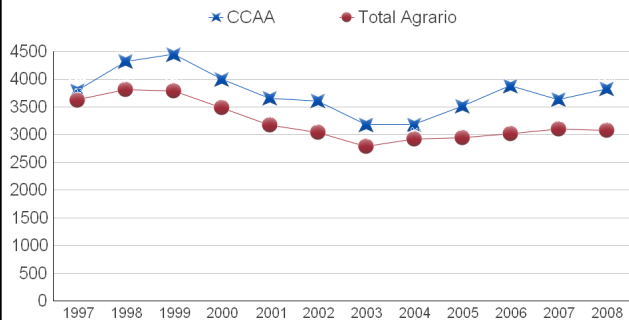

ÍNDICE DE INCIDENCIA DE ACCIDENTES DE TRABAJO DE CASTILLA LA MANCHA - SECTOR INDUSTRIAL

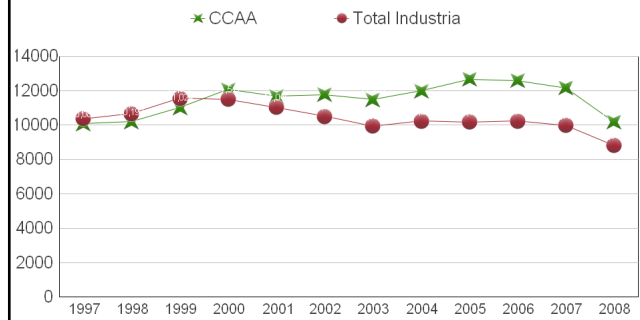

ÍNDICE DE INCIDENCIA DE ACCIDENTES DE TRABAJO DE CASTILLA LA MANCHA - SECTOR CONSTRUCCIÓN

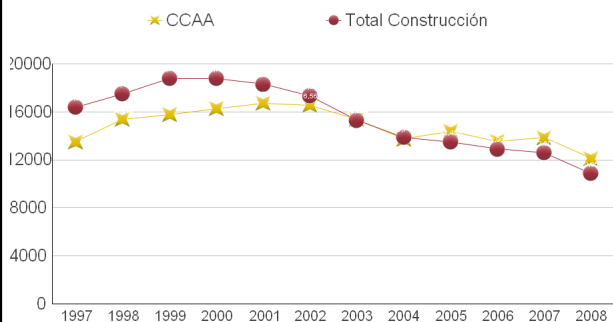

ÍNDICE DE INCIDENCIA DE ACCIDENTES DE TRABAJO DE CASTILLA LA MANCHA - SECTOR SERVICIOS

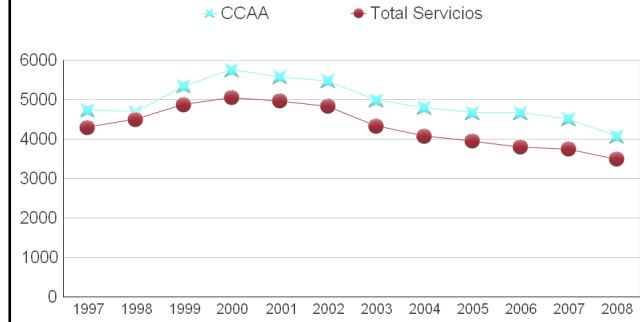



ÍNDICE DE INCIDENCIA DE ACCIDENTES DE TRABAJO DE CASTILLA LEON

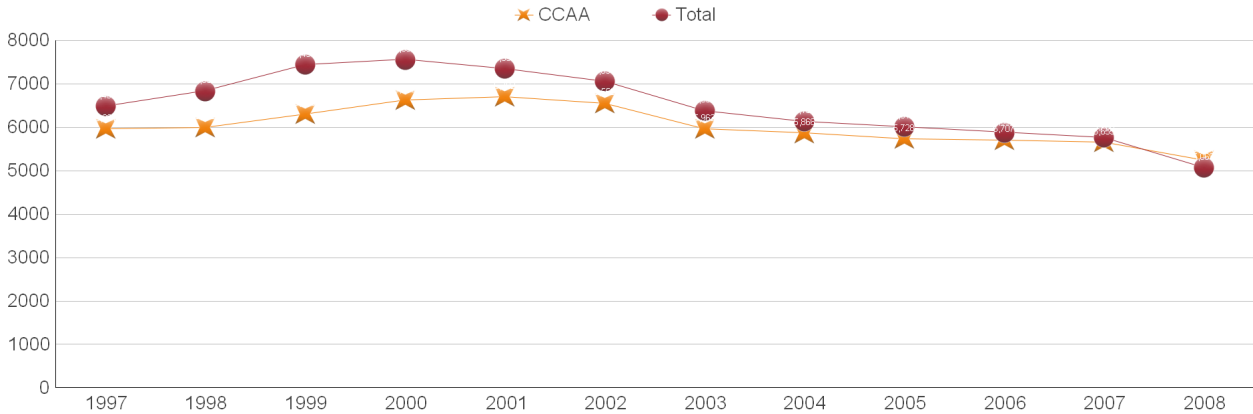

CCAA	5.961	6.002	6.306	6.625	6.702	6.552	5.963	5.866	5.728	5.707	5.655	5.244
Total	6.488	6.834	7.437	7.558	7.350	7.057	6.387	6.136	6.012	5.880	5.760	5.069

ÍNDICE DE INCIDENCIA DE ACCIDENTES DE TRABAJO DE CASTILLA LEON - SECTOR AGRARIO

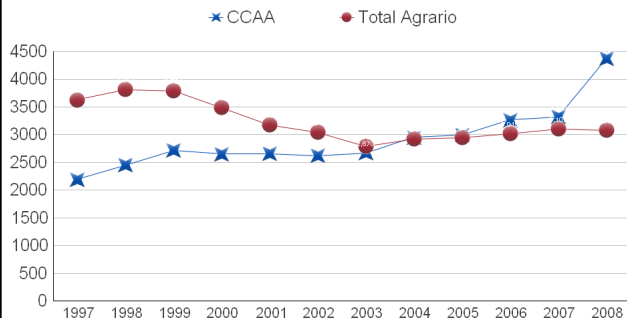

ÍNDICE DE INCIDENCIA DE ACCIDENTES DE TRABAJO DE CASTILLA LEON - SECTOR INDUSTRIA

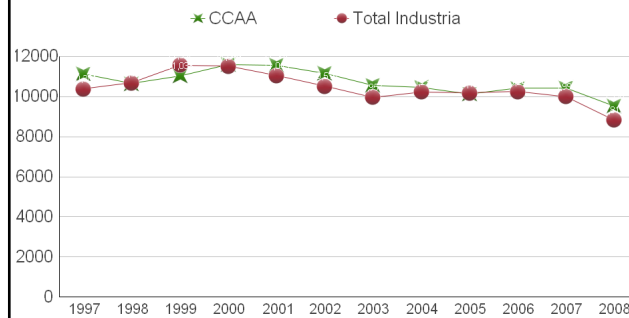

ÍNDICE DE INCIDENCIA DE ACCIDENTES DE TRABAJO DE CASTILLA LEON - SECTOR CONSTRUCCIÓN

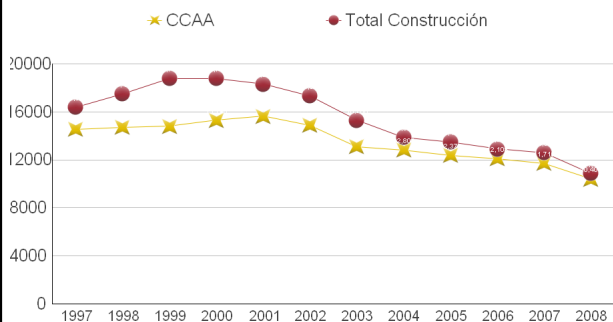

ÍNDICE DE INCIDENCIA DE ACCIDENTES DE TRABAJO DE CASTILLA LEON - SECTOR SERVICIOS

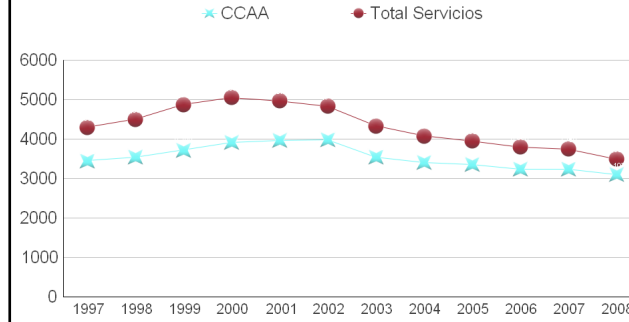



ÍNDICE DE INCIDENCIA DE ACCIDENTES DE TRABAJO DE CATALUÑA

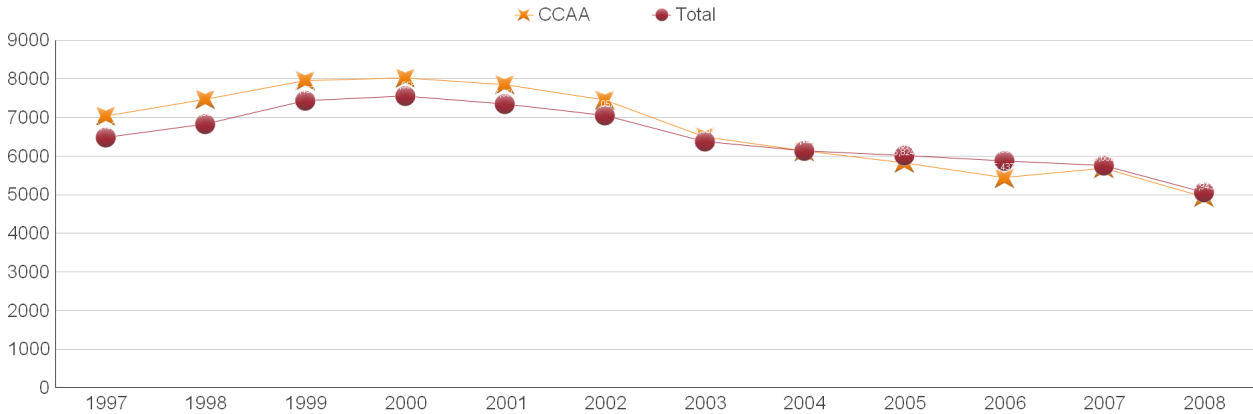

CCAA	7.041	7.479	7.960	8.033	7.856	7.449	6.509	6.131	5.824	5.437	5.682	4.943
Total	6.488	6.834	7.437	7.558	7.350	7.057	6.387	6.136	6.012	5.880	5.760	5.069

ÍNDICE DE INCIDENCIA DE ACCIDENTES DE TRABAJO DE CATALUÑA - SECTOR AGRARIO

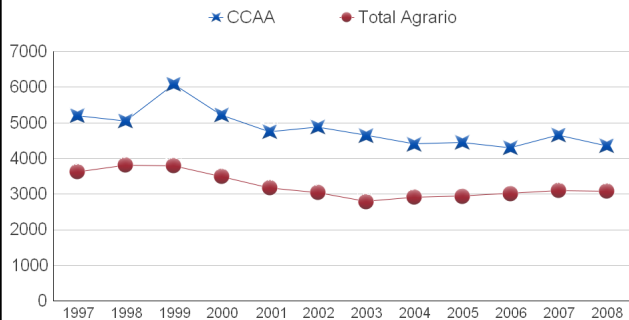

ÍNDICE DE INCIDENCIA DE ACCIDENTES DE TRABAJO DE CATALUÑA - SECTOR INDUSTRIA

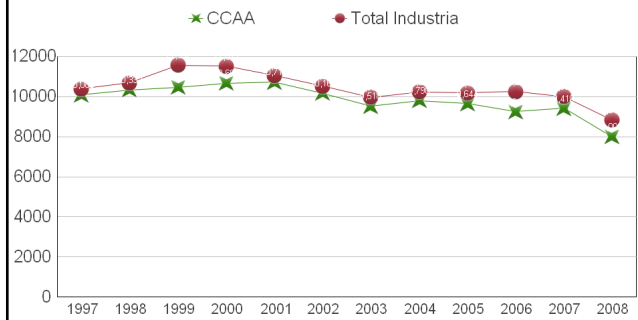

ÍNDICE DE INCIDENCIA DE ACCIDENTES DE TRABAJO DE CATALUÑA - SECTOR CONSTRUCCIÓN

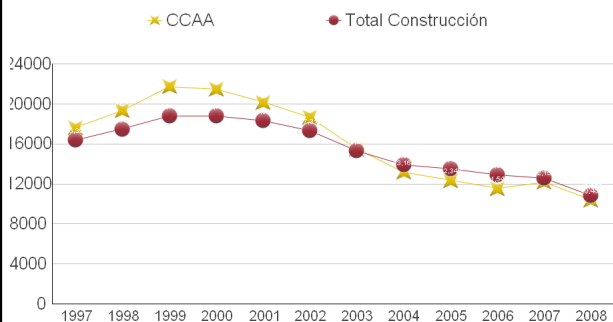

ÍNDICE DE INCIDENCIA DE ACCIDENTES DE TRABAJO DE CATALUÑA - SECTOR SERVICIOS

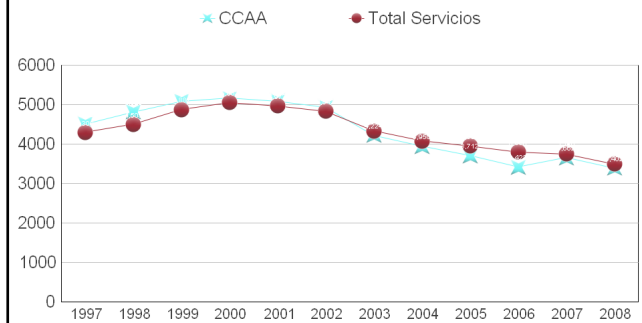



ÍNDICE DE INCIDENCIA DE ACCIDENTES DE TRABAJO DE COM. VALENCIANA

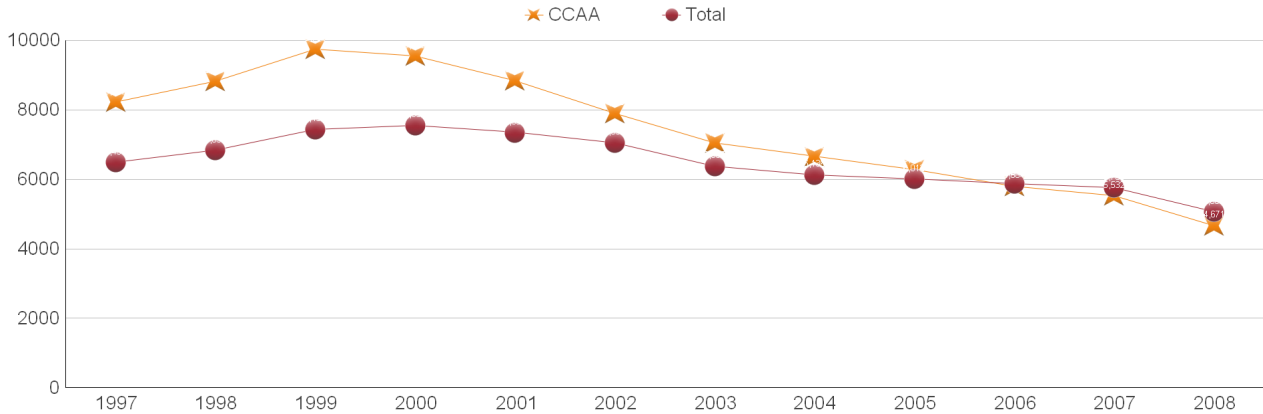

CCAA	8.220	8.824	9.751	9.548	8.844	7.899	7.054	6.658	6.277	5.804	5.532	4.671
Total	6.488	6.834	7.437	7.558	7.350	7.057	6.387	6.136	6.012	5.880	5.760	5.069

ÍNDICE DE INCIDENCIA DE ACCIDENTES DE TRABAJO DE COM. VALENCIANA - SECTOR AGRARIO

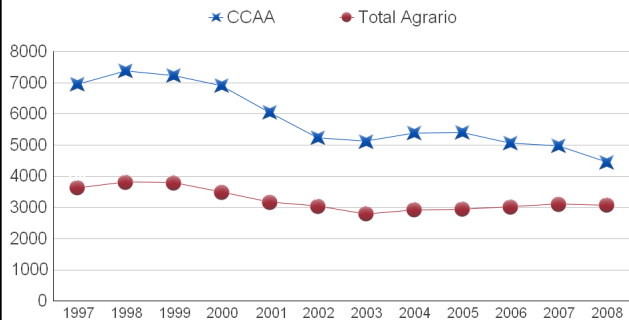

ÍNDICE DE INCIDENCIA DE ACCIDENTES DE TRABAJO DE COM. VALENCIANA - SECTOR INDUSTRIA

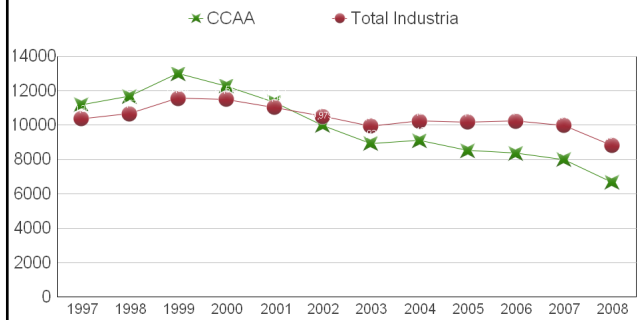

ÍNDICE DE INCIDENCIA DE ACCIDENTES DE TRABAJO DE COM. VALENCIANA - SECTOR CONSTRUCCION

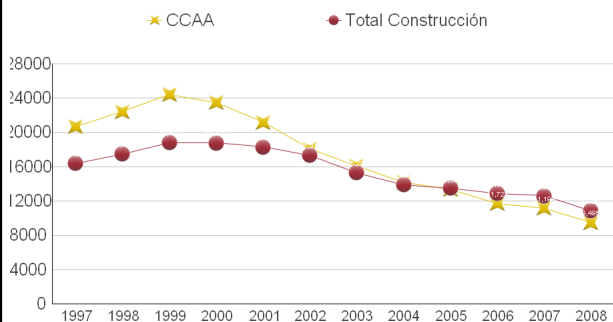

ÍNDICE DE INCIDENCIA DE ACCIDENTES DE TRABAJO DE COM. VALENCIANA - SECTOR SERVICIOS

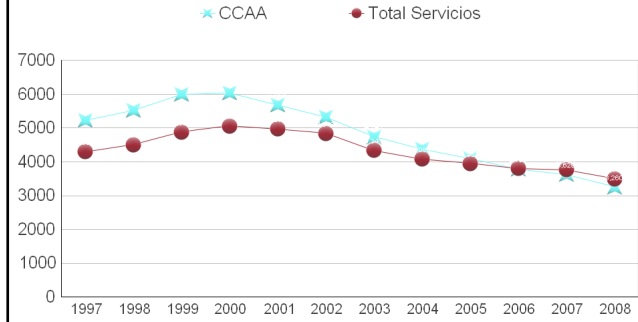



ÍNDICE DE INCIDENCIA DE ACCIDENTES DE TRABAJO DE EXTREMADURA

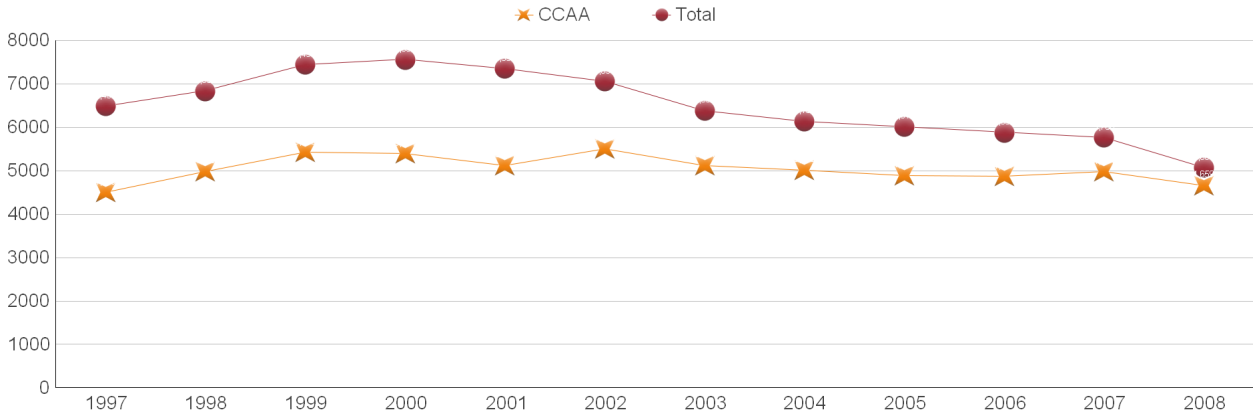

CCAA	4.499	4.983	5.425	5.394	5.121	5.506	5.121	5.013	4.889	4.867	4.974	4.659
Total	6.488	6.834	7.437	7.558	7.350	7.057	6.387	6.136	6.012	5.880	5.760	5.069

ÍNDICE DE INCIDENCIA DE ACCIDENTES DE TRABAJO DE EXTREMADURA - SECTOR AGRARIO

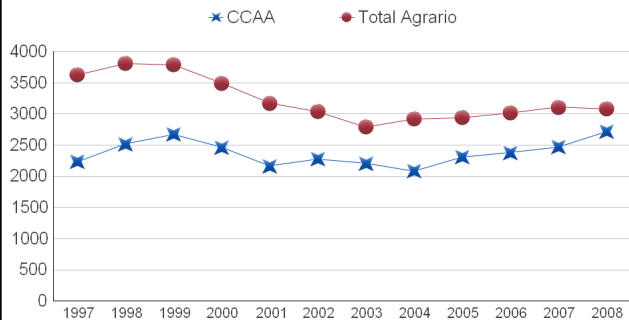

ÍNDICE DE INCIDENCIA DE ACCIDENTES DE TRABAJO DE EXTREMADURA - SECTOR INDUSTRIA

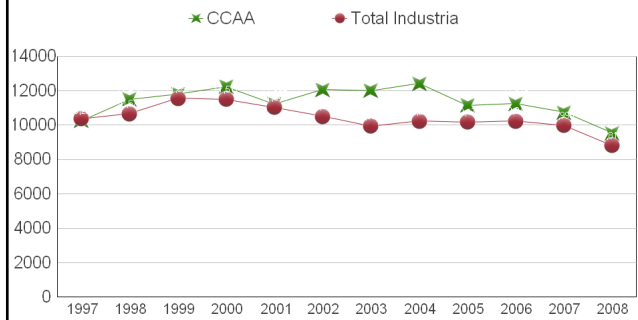

ÍNDICE DE INCIDENCIA DE ACCIDENTES DE TRABAJO DE EXTREMADURA - SECTOR CONSTRUCCIÓN

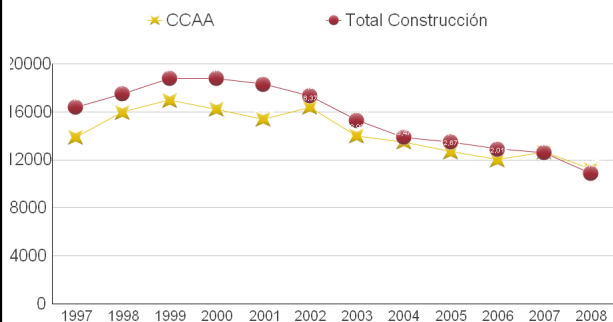

ÍNDICE DE INCIDENCIA DE ACCIDENTES DE TRABAJO DE EXTREMADURA - SECTOR SERVICIOS

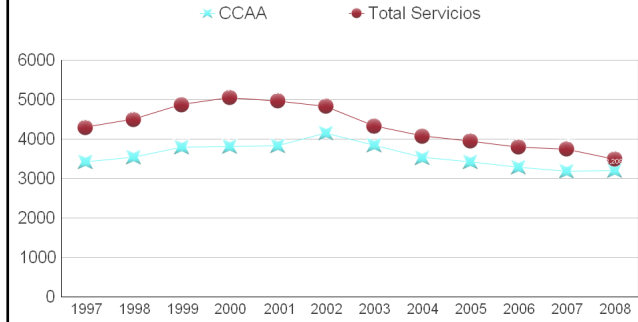



ÍNDICE DE INCIDENCIA DE ACCIDENTES DE TRABAJO DE GALICIA

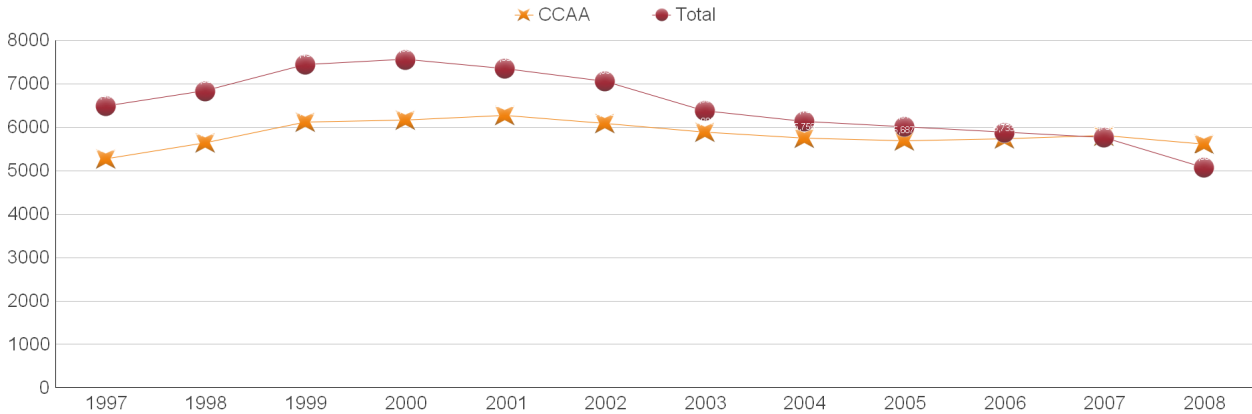

CCAA	5.278	5.638	6.113	6.158	6.273	6.083	5.885	5.756	5.687	5.733	5.803	5.613
Total	6.488	6.834	7.437	7.558	7.350	7.057	6.387	6.136	6.012	5.880	5.760	5.069

ÍNDICE DE INCIDENCIA DE ACCIDENTES DE TRABAJO DE GALICIA - SECTOR AGRARIO

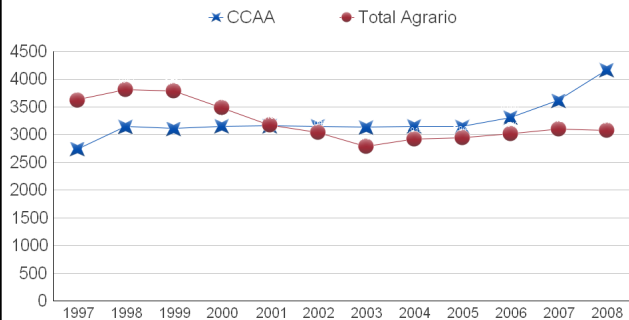

ÍNDICE DE INCIDENCIA DE ACCIDENTES DE TRABAJO DE GALICIA - SECTOR INDUSTRIA

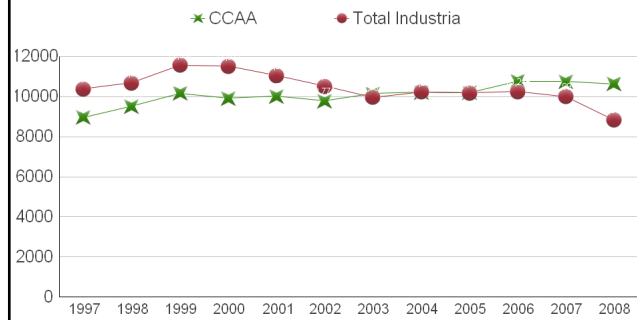

ÍNDICE DE INCIDENCIA DE ACCIDENTES DE TRABAJO DE GALICIA - SECTOR CONSTRUCCIÓN

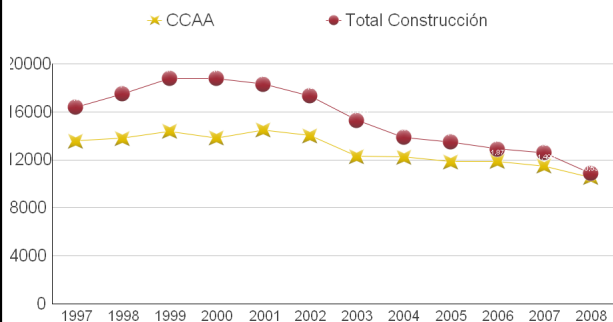

ÍNDICE DE INCIDENCIA DE ACCIDENTES DE TRABAJO DE GALICIA - SECTOR SERVICIOS

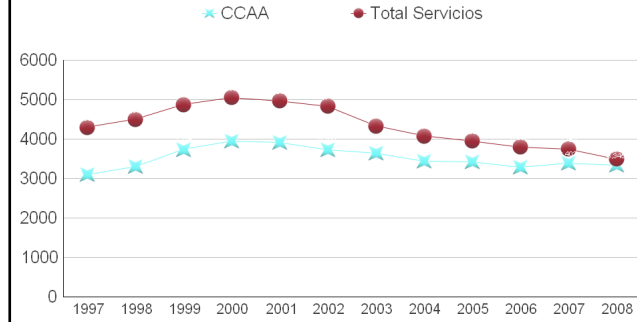



ÍNDICE DE INCIDENCIA DE ACCIDENTES DE TRABAJO DE COM. MADRID

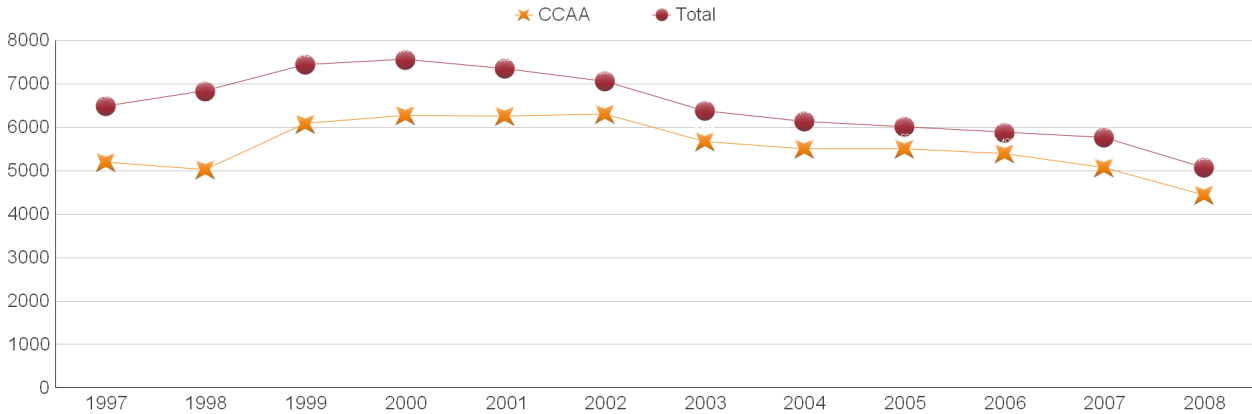

CCAA	5.198	5.020	6.081	6.278	6.264	6.301	5.669	5.499	5.506	5.400	5.066	4.444
Total	6.488	6.834	7.437	7.558	7.350	7.057	6.387	6.136	6.012	5.880	5.760	5.069

ÍNDICE DE INCIDENCIA DE ACCIDENTES DE TRABAJO DE COM. MADRID - SECTOR AGRARIO

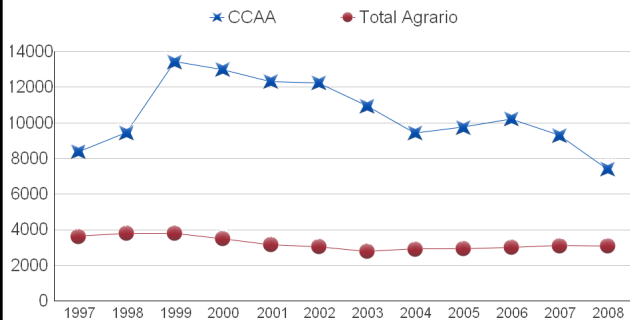

ÍNDICE DE INCIDENCIA DE ACCIDENTES DE TRABAJO DE COM. MADRID - SECTOR INDUSTRIA

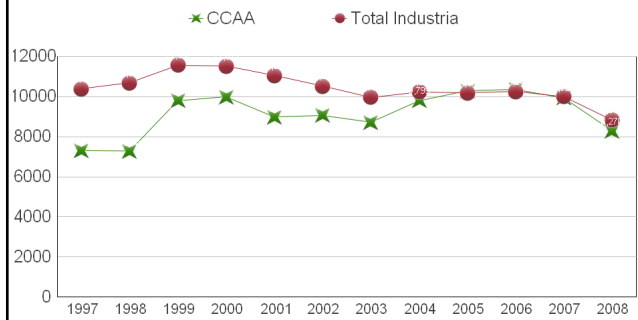

ÍNDICE DE INCIDENCIA DE ACCIDENTES DE TRABAJO DE COM. MADRID - SECTOR CONSTRUCCIÓN

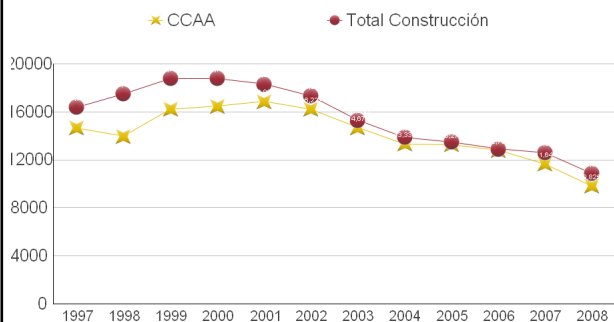

ÍNDICE DE INCIDENCIA DE ACCIDENTES DE TRABAJO DE COM. MADRID - SECTOR SERVICIOS

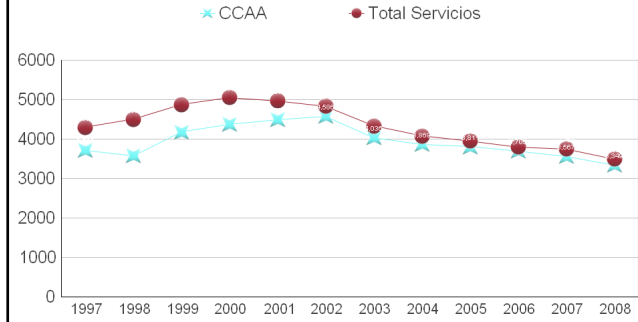



ÍNDICE DE INCIDENCIA DE ACCIDENTES DE TRABAJO DE MURCIA

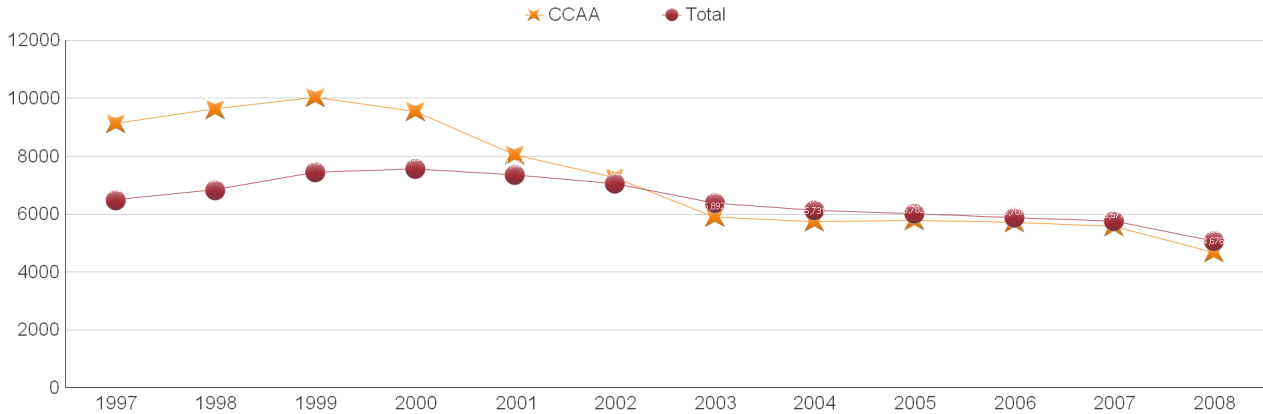

CCAA	9.123	9.629	10.024	9.549	8.044	7.261	5.892	5.731	5.782	5.707	5.577	4.676
Total	6.488	6.834	7.437	7.558	7.350	7.057	6.387	6.136	6.012	5.880	5.760	5.069

ÍNDICE DE INCIDENCIA DE ACCIDENTES DE TRABAJO DE MURCIA - SECTOR AGRARIO

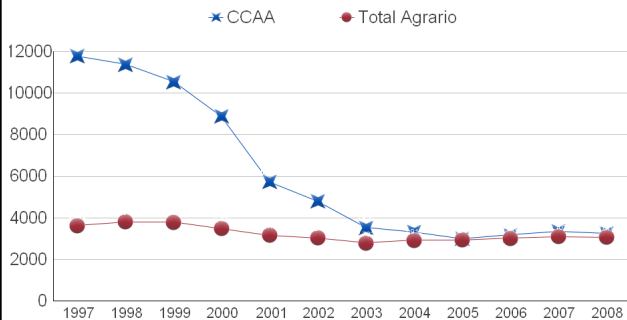

ÍNDICE DE INCIDENCIA DE ACCIDENTES DE TRABAJO DE MURCIA - SECTOR INDUSTRIA

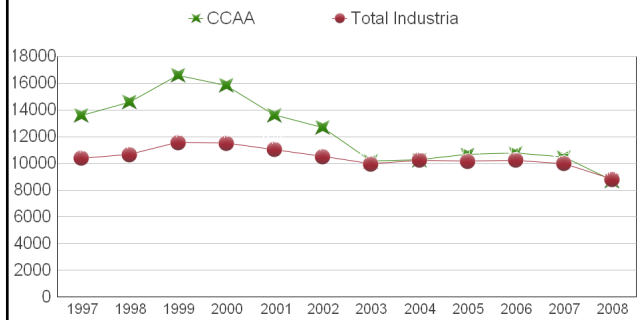

ÍNDICE DE INCIDENCIA DE ACCIDENTES DE TRABAJO DE MURCIA - SECTOR CONSTRUCCIÓN

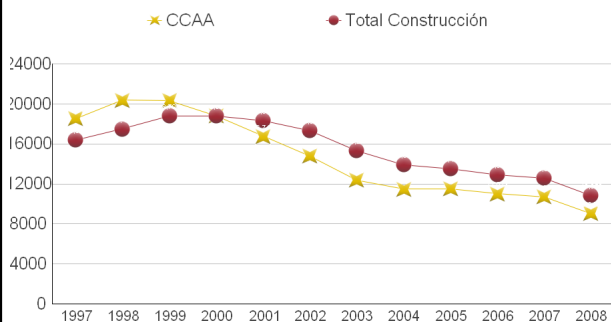

ÍNDICE DE INCIDENCIA DE ACCIDENTES DE TRABAJO DE MURCIA - SECTOR SERVICIOS

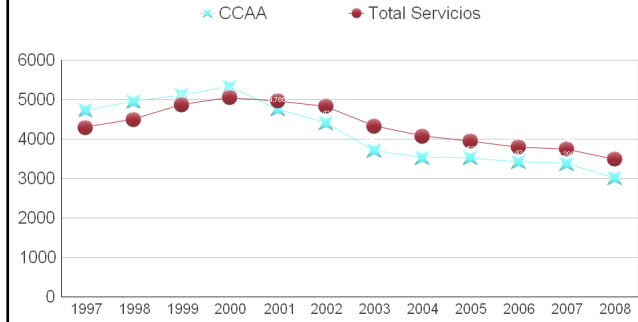



ÍNDICE DE INCIDENCIA DE ACCIDENTES DE TRABAJO DE NAVARRA

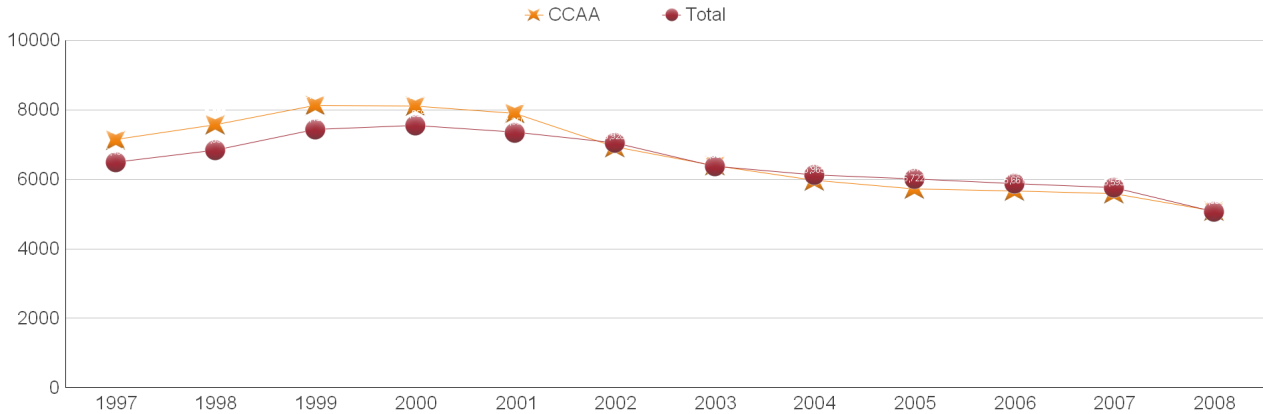

CCAA	7.139	7.577	8.124	8.110	7.902	6.928	6.406	5.965	5.722	5.661	5.593	5.096
Total	6.488	6.834	7.437	7.558	7.350	7.057	6.387	6.136	6.012	5.880	5.760	5.069

ÍNDICE DE INCIDENCIA DE ACCIDENTES DE TRABAJO DE NAVARRA - SECTOR AGRARIO

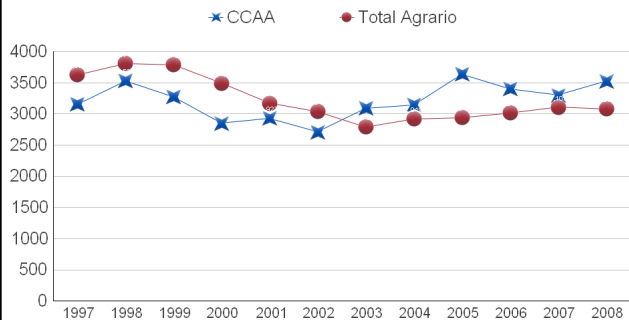

ÍNDICE DE INCIDENCIA DE ACCIDENTES DE TRABAJO DE NAVARRA - SECTOR INDUSTRIA

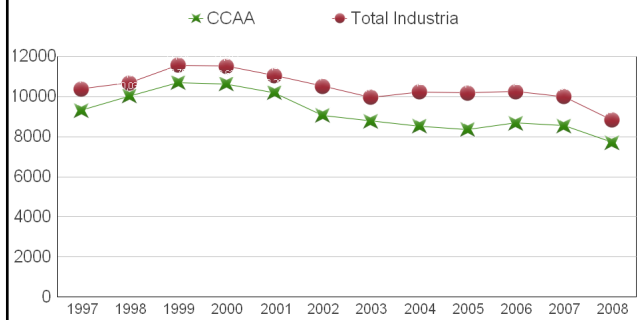

ÍNDICE DE INCIDENCIA DE ACCIDENTES DE TRABAJO DE NAVARRA - SECTOR CONSTRUCCIÓN

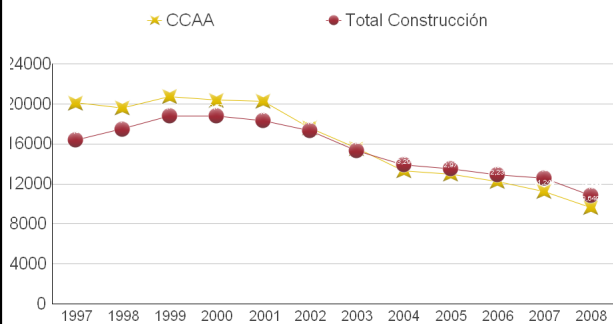

ÍNDICE DE INCIDENCIA DE ACCIDENTES DE TRABAJO DE NAVARRA - SECTOR SERVICIOS

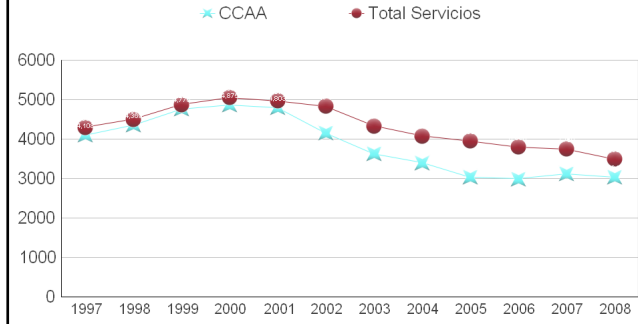



ÍNDICE DE INCIDENCIA DE ACCIDENTES DE TRABAJO DE PAIS VASCO

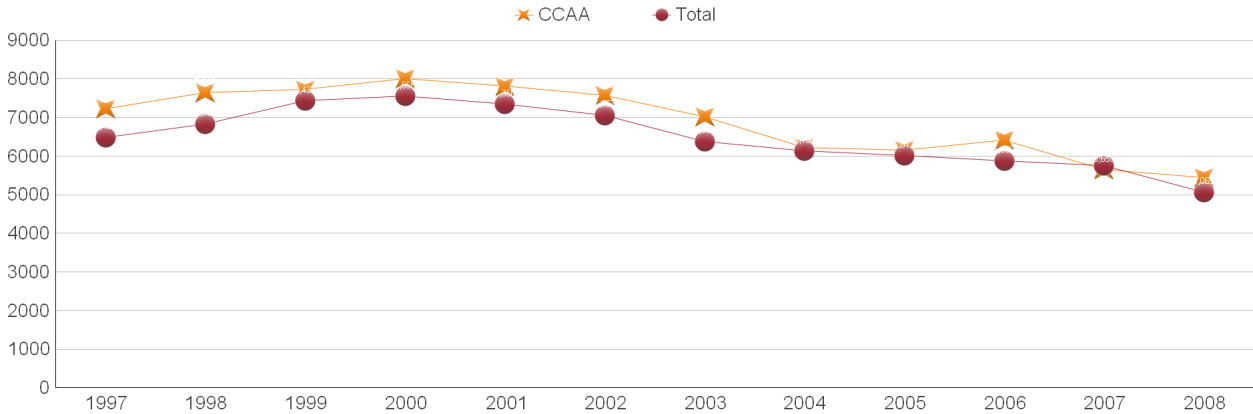

CCAA	7.222	7.643	7.724	8.012	7.809	7.575	7.025	6.224	6.157	6.418	5.653	5.449
Total	6.488	6.834	7.437	7.558	7.350	7.057	6.387	6.136	6.012	5.880	5.760	5.069

ÍNDICE DE INCIDENCIA DE ACCIDENTES DE TRABAJO DE PAIS VASCO - SECTOR AGRARIO

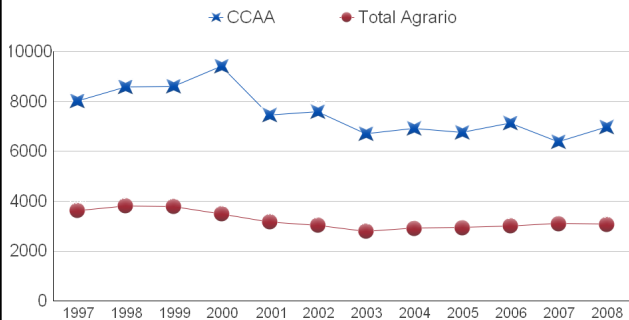

ÍNDICE DE INCIDENCIA DE ACCIDENTES DE TRABAJO DE PAIS VASCO - SECTOR INDUSTRIA

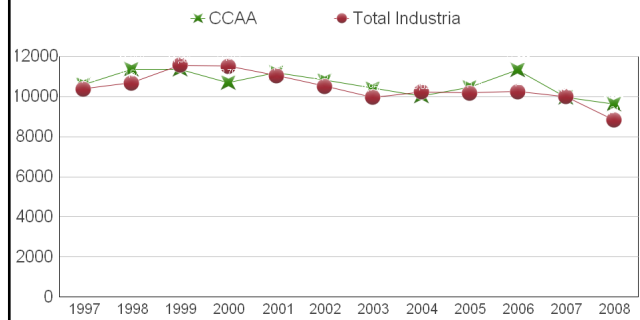

ÍNDICE DE INCIDENCIA DE ACCIDENTES DE TRABAJO DE PAIS VASCO - SECTOR CONSTRUCCIÓN

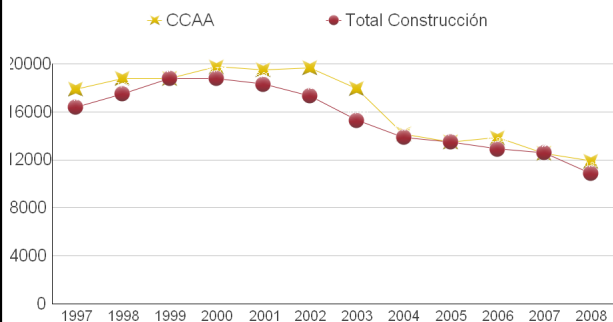

ÍNDICE DE INCIDENCIA DE ACCIDENTES DE TRABAJO DE PAIS VASCO - SECTOR SERVICIOS

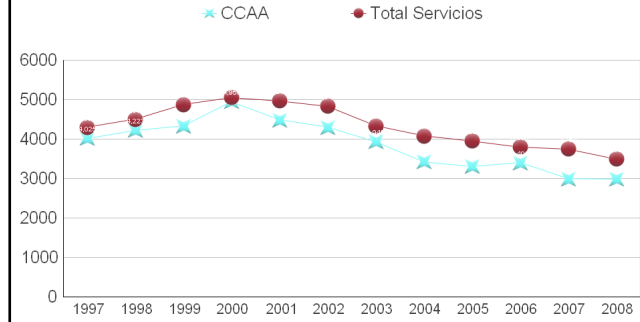



ÍNDICE DE INCIDENCIA DE ACCIDENTES DE TRABAJO DE LA RIOJA

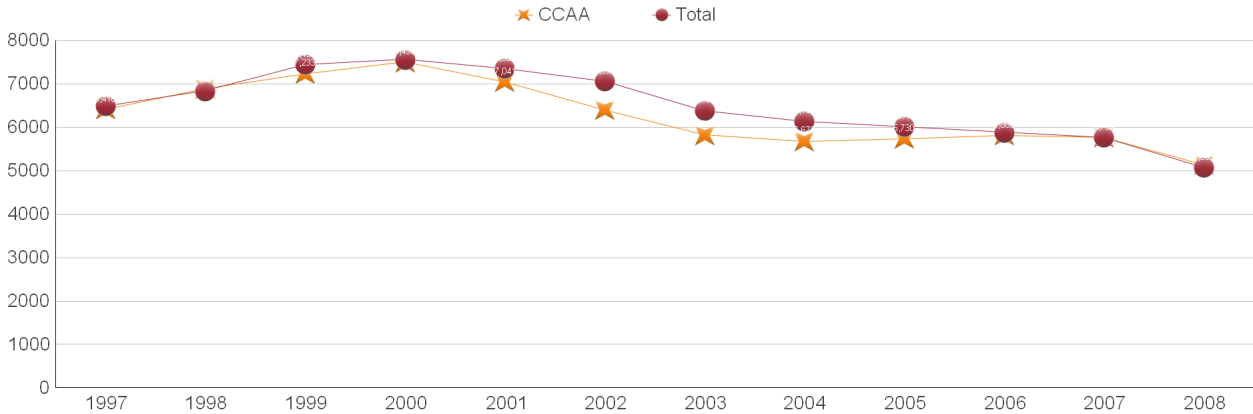

CCAA	1997	1998	1999	2000	2001	2002	2003	2004	2005	2006	2007	2008
CCAA	6.410	6.891	7.233	7.496	7.041	6.395	5.819	5.673	5.730	5.806	5.762	5.129
Total	6.488	6.834	7.437	7.558	7.350	7.057	6.387	6.136	6.012	5.880	5.760	5.069

ÍNDICE DE INCIDENCIA DE ACCIDENTES DE TRABAJO DE LA RIOJA - SECTOR AGRARIO

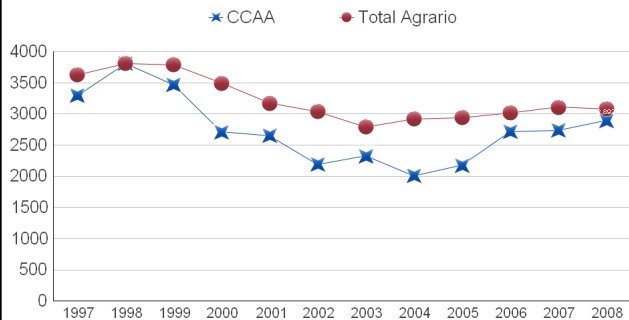

ÍNDICE DE INCIDENCIA DE ACCIDENTES DE TRABAJO DE LA RIOJA - SECTOR INDUSTRIA

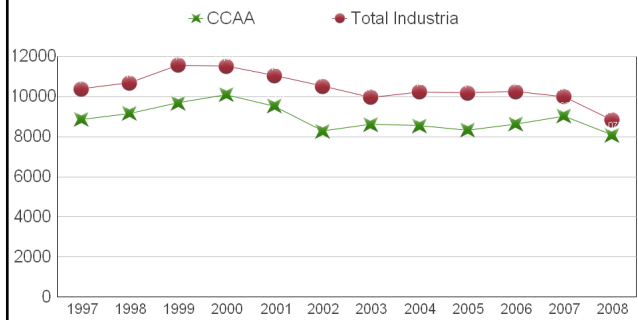

ÍNDICE DE INCIDENCIA DE ACCIDENTES DE TRABAJO DE LA RIOJA - SECTOR CONSTRUCCIÓN

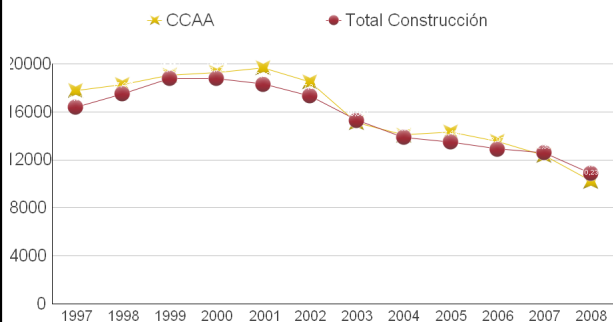

ÍNDICE DE INCIDENCIA DE ACCIDENTES DE TRABAJO DE LA RIOJA - SECTOR SERVICIOS

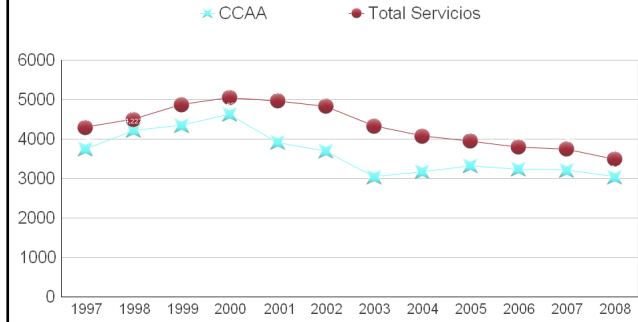



ÍNDICE DE INCIDENCIA DE ACCIDENTES DE TRABAJO DE CEUTA

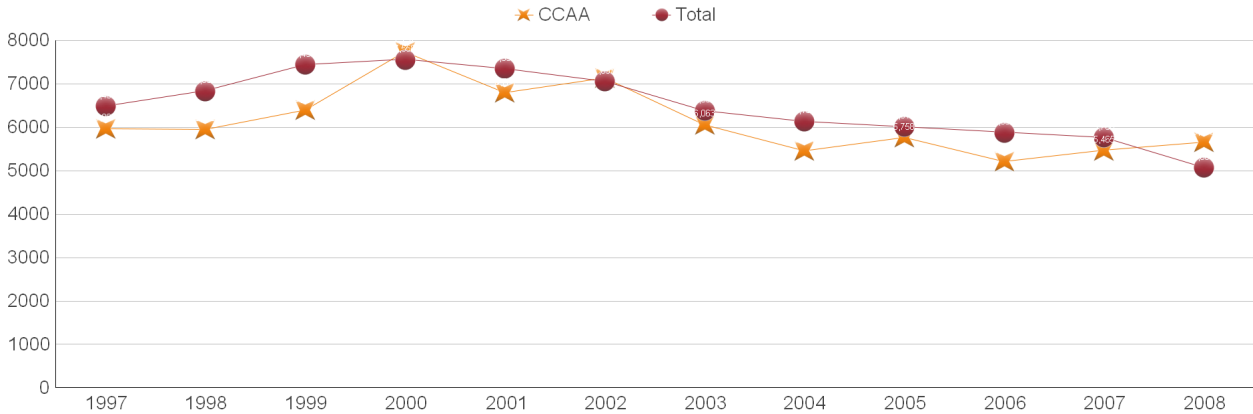

CCAA	5.967	5.952	6.401	7.737	6.791	7.133	6.063	5.461	5.758	5.217	5.465	5.653
Total	6.488	6.834	7.437	7.558	7.350	7.057	6.387	6.136	6.012	5.880	5.760	5.069

ÍNDICE DE INCIDENCIA DE ACCIDENTES DE TRABAJO DE CEUTA - SECTOR AGRARIO

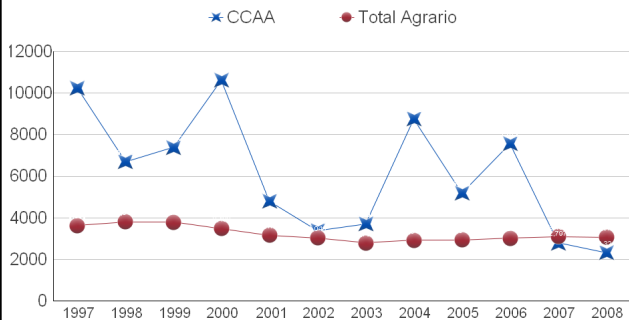

ÍNDICE DE INCIDENCIA DE ACCIDENTES DE TRABAJO DE CEUTA - SECTOR INDUSTRIA

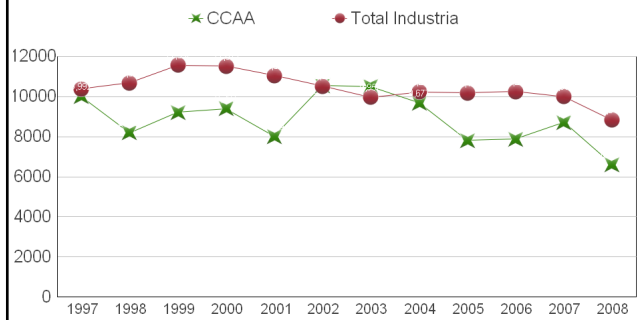

ÍNDICE DE INCIDENCIA DE ACCIDENTES DE TRABAJO DE CEUTA - SECTOR CONSTRUCCIÓN

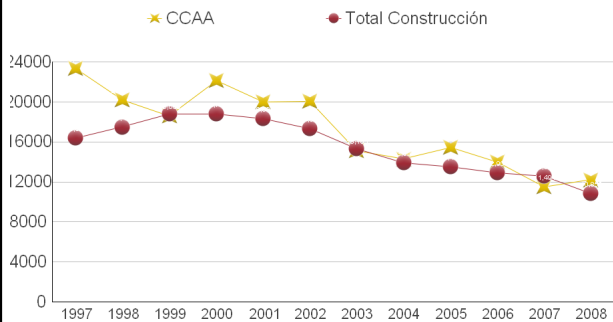

ÍNDICE DE INCIDENCIA DE ACCIDENTES DE TRABAJO DE CEUTA - SECTOR SERVICIOS

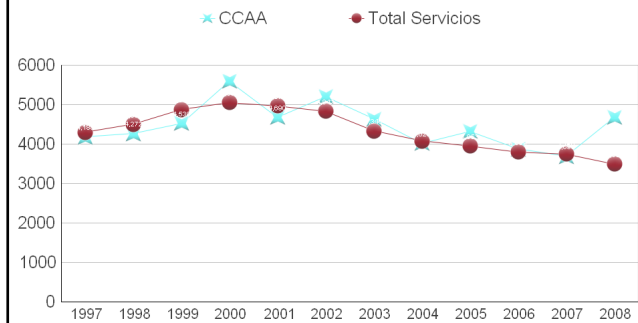



ÍNDICE DE INCIDENCIA DE ACCIDENTES DE TRABAJO DE MELILLA

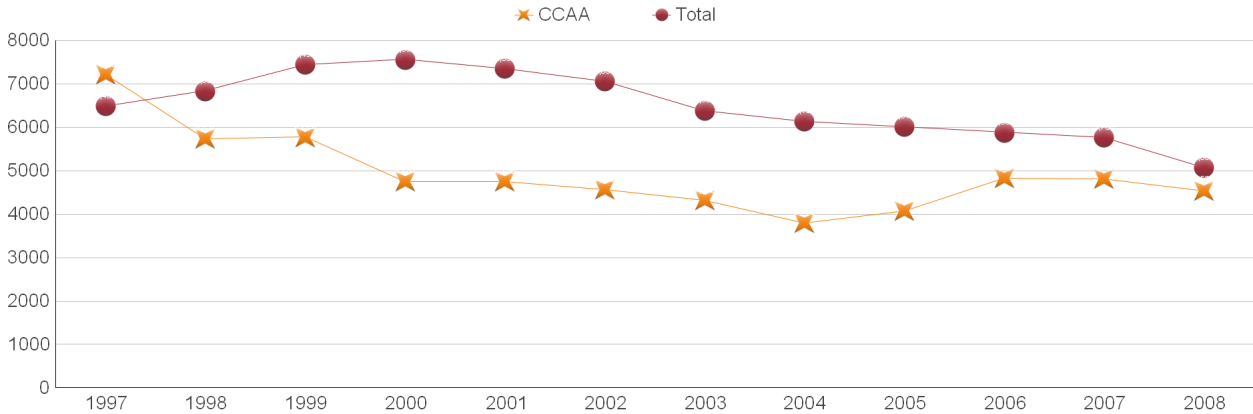

CCAA	7.206	5.737	5.772	4.751	4.746	4.559	4.312	3.798	4.074	4.827	4.812	4.533
Total	6.488	6.834	7.437	7.558	7.350	7.057	6.387	6.136	6.012	5.880	5.760	5.069

ÍNDICE DE INCIDENCIA DE ACCIDENTES DE TRABAJO DE MELILLA - SECTOR AGRARIO

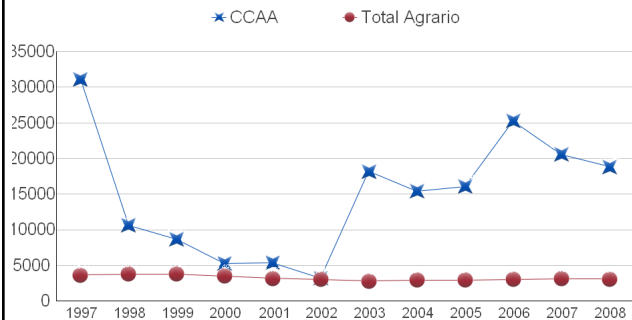

ÍNDICE DE INCIDENCIA DE ACCIDENTES DE TRABAJO DE MELILLA - SECTOR INDUSTRIA

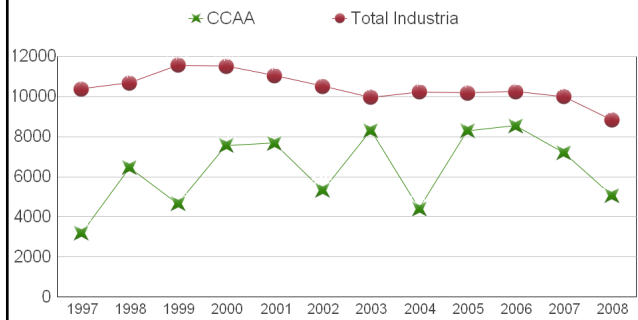

ÍNDICE DE INCIDENCIA DE ACCIDENTES DE TRABAJO DE MELILLA - SECTOR CONSTRUCCIÓN

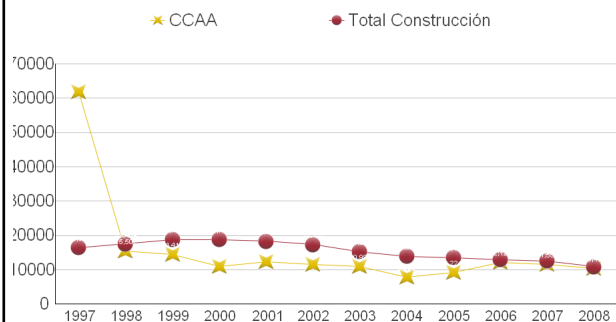

ÍNDICE DE INCIDENCIA DE ACCIDENTES DE TRABAJO DE MELILLA - SECTOR SERVICIOS

